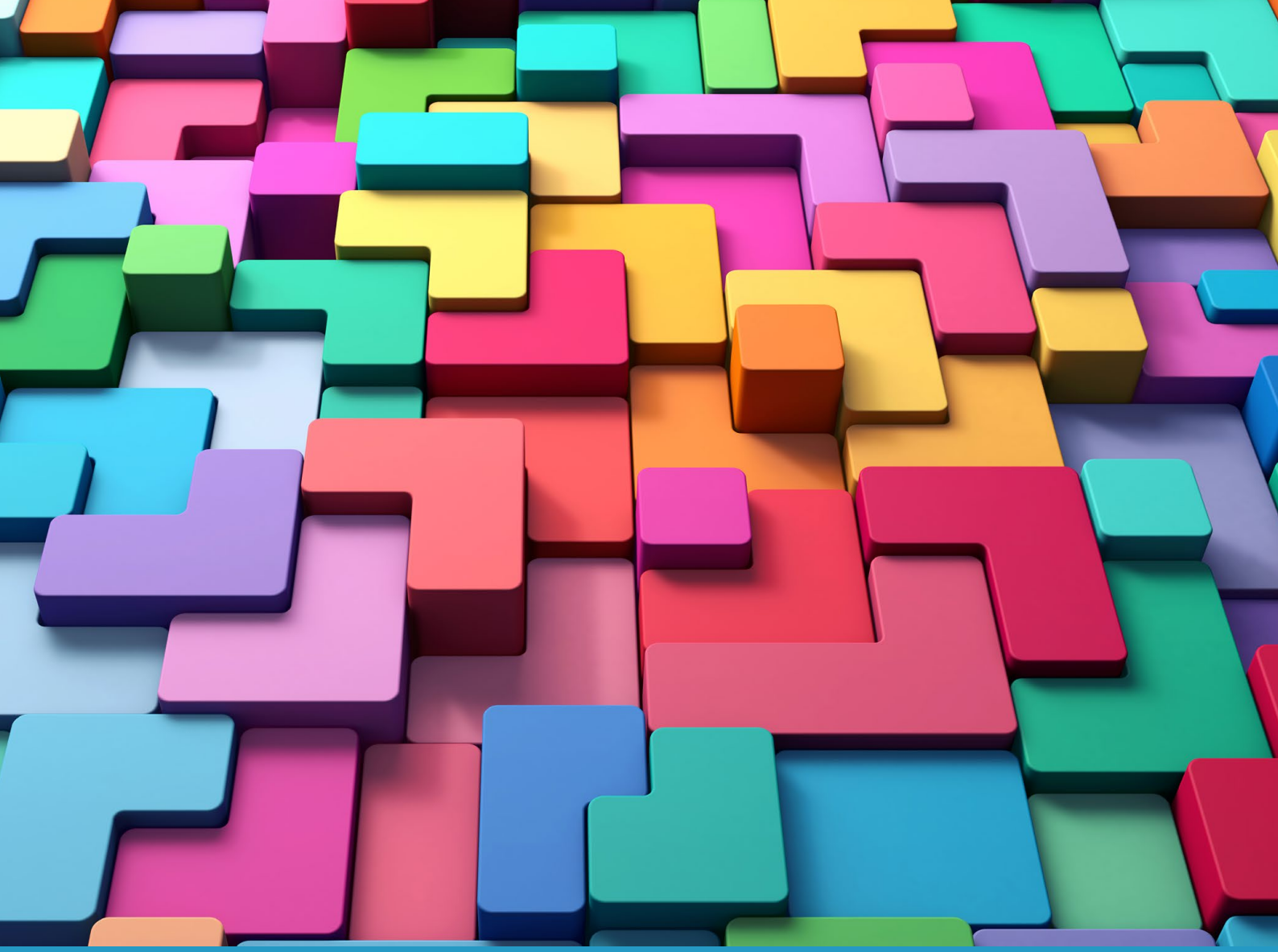

Postelectoral Elecciones Autonómicas 2026

Cruces por variables políticas

Junta de Andalucía
Consejería de Sanidad, Presidencia y Emergencias
Centro de Estudios Andaluces

Edita:
Fundación Pública Andaluza Centro de Estudios Andaluces,
Consejería de Sanidad, Presidencia y Emergencias
Junta de Andalucía

© Fundación Pública Andaluza Centro de Estudios Andaluces
Avda. Blas Infante s/n, Coria del Río, 41100 Sevilla
Tel.: 955 055 210
Fax: 955 055 211
www.centrodeestudiosandaluces.es

Julio de 2026

Bloque II. Sociopolítico

Para comenzar, considerando una escala de 0 a 10, donde 0 significa «Nada, en absoluto» y 10 «Totalmente», dígame, por favor, si durante la última semana se ha sentido… Optimista respecto a su futuro

Recuerdo de voto en las últimas elecciones al Parlamento de Andalucía

	PP	PSOE	Vox	Por Andalucía	Adelante Andalucía	PACMA	Se acabó la fiesta	Otros partidos	Voto nulo	En blanco	No voté porque no tenía edad	No fui a votar	Voté en otra comunidad	No sabe	No contesta	Total
0	1,2%	2,2%	6,0%	4,4%	3,1%	2,4%	7,5%	0,0%	4,7%	4,3%	0,0%	4,5%	0,0%	0,0%	2,1%	2,7%
1	3,3%	3,2%	6,8%	4,8%	4,7%	0,0%	7,5%	2,4%	9,4%	14,3%	0,0%	5,0%	0,0%	3,6%	4,8%	4,4%
2	2,6%	3,4%	6,5%	5,2%	5,2%	12,2%	2,5%	2,4%	3,1%	4,3%	0,0%	4,0%	0,0%	7,1%	5,3%	4,0%
3	2,9%	3,2%	3,8%	7,1%	8,6%	2,4%	6,3%	7,3%	7,8%	4,3%	0,0%	4,5%	0,0%	3,6%	4,2%	4,5%
4	6,4%	5,5%	6,5%	11,5%	11,2%	4,9%	5,0%	12,2%	4,7%	8,6%	0,0%	5,0%	0,0%	17,9%	7,4%	7,4%
5	11,4%	12,1%	12,7%	11,9%	15,0%	9,8%	3,8%	22,0%	9,4%	12,9%	0,0%	15,8%	0,0%	14,3%	11,1%	12,4%
6	13,6%	10,6%	14,4%	11,9%	17,3%	17,1%	13,8%	12,2%	7,8%	11,4%	0,0%	9,9%	0,0%	25,0%	19,0%	13,6%
7	19,9%	17,4%	14,9%	16,3%	12,5%	12,2%	13,8%	9,8%	20,3%	12,9%	0,0%	10,4%	50,0%	14,3%	19,0%	16,7%
8	20,8%	20,6%	14,1%	11,9%	9,6%	14,6%	17,5%	17,1%	18,8%	12,9%	0,0%	12,9%	12,5%	14,3%	10,6%	16,6%
9	9,4%	9,6%	6,8%	7,9%	5,5%	12,2%	15,0%	4,9%	9,4%	11,4%	0,0%	9,4%	25,0%	0,0%	9,0%	8,6%
10	8,1%	11,7%	7,6%	7,1%	6,7%	12,2%	7,5%	9,8%	4,7%	2,9%	0,0%	18,3%	12,5%	0,0%	7,4%	8,7%
No contesta	0,4%	0,4%	0,0%	0,0%	0,5%	0,0%	0,0%	0,0%	0,0%	0,0%	0,0%	0,5%	0,0%	0,0%	0,0%	0,3%
Total	**100,0%**	**100,0%**	**100,0%**	**100,0%**	**100,0%**	**100,0%**	**100,0%**	**100,0%**	**100,0%**	**100,0%**	**100,0%**	**100,0%**	**100,0%**	**100,0%**	**100,0%**	**100,0%**

Para comenzar, considerando una escala de 0 a 10, donde 0 significa «Nada, en absoluto» y 10 «Totalmente», dígame, por favor, si durante la última semana se ha sentido… Feliz

Recuerdo de voto en las últimas elecciones al Parlamento de Andalucía

	PP	PSOE	Vox	Por Andalucía	Adelante Andalucía	PACMA	Se acabó la fiesta	Otros partidos	Voto nulo	En blanco	No voté porque no tenía edad	No fui a votar	Voté en otra comunidad	No sabe	No contesta	Total
0	0,4%	1,5%	3,0%	1,6%	1,6%	2,4%	5,0%	0,0%	4,7%	4,3%	0,0%	5,0%	0,0%	7,1%	0,5%	1,6%
1	0,5%	1,2%	1,9%	0,8%	1,0%	0,0%	2,5%	2,4%	0,0%	4,3%	0,0%	2,5%	0,0%	0,0%	1,1%	1,1%
2	1,2%	2,2%	3,0%	3,6%	2,9%	9,8%	0,0%	2,4%	0,0%	2,9%	0,0%	1,0%	0,0%	3,6%	2,1%	2,1%
3	2,2%	2,2%	1,6%	4,4%	5,0%	4,9%	0,0%	4,9%	0,0%	4,3%	0,0%	2,0%	0,0%	0,0%	2,6%	2,7%
4	3,7%	3,4%	4,1%	9,9%	7,5%	2,4%	5,0%	2,4%	1,6%	4,3%	0,0%	6,4%	0,0%	17,9%	9,0%	5,1%
5	8,8%	9,6%	9,8%	8,7%	11,6%	9,8%	7,5%	9,8%	10,9%	11,4%	0,0%	14,4%	0,0%	14,3%	7,9%	9,8%
6	12,8%	14,3%	11,7%	15,5%	14,2%	7,3%	6,3%	24,4%	12,5%	20,0%	0,0%	10,4%	0,0%	7,1%	11,1%	13,1%
7	18,3%	18,9%	19,5%	21,0%	16,3%	19,5%	15,0%	19,5%	18,8%	18,6%	0,0%	14,9%	12,5%	10,7%	18,0%	18,1%
8	23,2%	18,3%	17,6%	17,1%	20,0%	19,5%	23,8%	14,6%	25,0%	17,1%	0,0%	17,3%	62,5%	25,0%	20,1%	20,4%
9	14,7%	13,0%	14,6%	11,9%	11,4%	4,9%	22,5%	12,2%	10,9%	12,9%	0,0%	10,9%	25,0%	14,3%	14,3%	13,5%
10	14,0%	15,5%	12,5%	5,6%	8,5%	19,5%	12,5%	7,3%	15,6%	0,0%	0,0%	15,3%	0,0%	0,0%	13,2%	12,4%
No contesta	0,2%	0,0%	0,8%	0,0%	0,0%	0,0%	0,0%	0,0%	0,0%	0,0%	0,0%	0,0%	0,0%	0,0%	0,0%	0,2%
Total	**100,0%**	**100,0%**	**100,0%**	**100,0%**	**100,0%**	**100,0%**	**100,0%**	**100,0%**	**100,0%**	**100,0%**	**100,0%**	**100,0%**	**100,0%**	**100,0%**	**100,0%**	**100,0%**

Y, con su modo de vida actual, puntúe de 0 a 10 la percepción personal que tiene usted sobre su calidad de vida, siendo 0 «Muy mala» y 10 «Muy buena»

Recuerdo de voto en las últimas elecciones al Parlamento de Andalucía

	PP	PSOE	Vox	Por Andalucía	Adelante Andalucía	PACMA	Se acabó la fiesta	Otros partidos	Voto nulo	En blanco	No voté porque no tenía edad	No fui a votar	Voté en otra comuni-dad	No sabe	No contesta	Total
0	0,4%	0,7%	1,9%	1,2%	0,7%	0,0%	3,8%	2,4%	1,6%	1,4%	0,0%	2,5%	0,0%	0,0%	0,5%	0,9%
1	0,4%	0,3%	1,6%	1,2%	1,1%	0,0%	3,8%	2,4%	3,1%	2,9%	0,0%	2,0%	0,0%	10,7%	2,6%	1,1%
2	0,7%	1,2%	3,5%	2,0%	1,6%	7,3%	0,0%	0,0%	0,0%	0,0%	0,0%	1,5%	0,0%	3,6%	3,7%	1,5%
3	1,7%	2,1%	5,4%	3,6%	4,4%	2,4%	2,5%	2,4%	0,0%	4,3%	0,0%	3,5%	0,0%	7,1%	2,1%	2,8%
4	4,4%	4,1%	4,9%	8,7%	6,2%	4,9%	7,5%	7,3%	4,7%	8,6%	0,0%	5,9%	0,0%	3,6%	4,2%	5,2%
5	7,4%	10,0%	10,6%	9,9%	9,4%	17,1%	15,0%	19,5%	12,5%	14,3%	0,0%	7,9%	0,0%	10,7%	7,4%	9,2%
6	13,6%	12,7%	15,7%	12,7%	18,4%	9,8%	17,5%	17,1%	20,3%	10,0%	0,0%	9,4%	0,0%	14,3%	16,9%	14,4%
7	20,2%	22,6%	19,8%	22,2%	20,0%	12,2%	21,3%	4,9%	28,1%	22,9%	0,0%	19,8%	12,5%	10,7%	17,5%	20,4%
8	24,1%	25,7%	19,8%	25,4%	21,5%	24,4%	10,0%	12,2%	15,6%	15,7%	0,0%	19,3%	25,0%	21,4%	21,2%	22,6%
9	16,6%	11,8%	8,9%	10,7%	10,9%	19,5%	8,8%	17,1%	10,9%	10,0%	0,0%	16,8%	50,0%	10,7%	13,8%	13,4%
10	10,3%	8,8%	7,9%	2,4%	5,7%	2,4%	10,0%	14,6%	3,1%	10,0%	0,0%	11,4%	12,5%	7,1%	10,1%	8,5%
No contesta	0,2%	0,0%	0,0%	0,0%	0,0%	0,0%	0,0%	0,0%	0,0%	0,0%	0,0%	0,0%	0,0%	0,0%	0,0%	0,1%
Total	**100,0%**	**100,0%**	**100,0%**	**100,0%**	**100,0%**	**100,0%**	**100,0%**	**100,0%**	**100,0%**	**100,0%**	**100,0%**	**100,0%**	**100,0%**	**100,0%**	**100,0%**	**100,0%**

A la hora de votar en las próximas elecciones autonómicas, ¿qué ha sido para usted más importante?

Recuerdo de voto en las últimas elecciones al Parlamento de Andalucía

	PP	PSOE	Vox	Por Andalucía	Adelante Andalucía	PACMA	Se acabó la fiesta	Otros partidos	Voto nulo	En blanco	No voté porque no tenía edad	No fui a votar	Voté en otra comuni-dad	No sabe	No contesta	Total
Los temas de mi provincia	11,4%	13,6%	4,6%	9,1%	12,7%	7,3%	11,3%	34,1%	28,1%	30,0%	0,0%	21,3%	37,5%	28,6%	18,5%	13,0%
Los temas de Andalucía	52,6%	54,7%	32,2%	58,3%	63,0%	61,0%	27,5%	53,7%	57,8%	30,0%	0,0%	34,7%	0,0%	42,9%	32,8%	50,3%
Los temas de España	30,0%	24,2%	54,2%	21,4%	17,6%	31,7%	57,5%	9,8%	7,8%	40,0%	0,0%	24,8%	62,5%	28,6%	31,2%	28,8%
Todos por igual (NO LEER)	5,5%	6,3%	7,6%	5,6%	5,9%	0,0%	3,8%	0,0%	4,7%	0,0%	0,0%	8,4%	0,0%	0,0%	15,9%	6,2%
Ninguno en particular (NO LEER)	0,0%	0,0%	0,8%	2,4%	0,0%	0,0%	0,0%	0,0%	0,0%	0,0%	0,0%	5,0%	0,0%	0,0%	0,0%	0,5%
Otro, ¿cuál?	0,3%	0,3%	0,5%	2,0%	0,3%	0,0%	0,0%	2,4%	1,6%	0,0%	0,0%	2,5%	0,0%	0,0%	0,0%	0,5%
No sabe	0,2%	0,9%	0,0%	1,2%	0,5%	0,0%	0,0%	0,0%	0,0%	0,0%	0,0%	2,0%	0,0%	0,0%	1,6%	0,5%
No contesta	0,0%	0,0%	0,0%	0,0%	0,0%	0,0%	0,0%	0,0%	0,0%	0,0%	0,0%	1,5%	0,0%	0,0%	0,0%	0,1%
Total	**100,0%**	**100,0%**	**100,0%**	**100,0%**	**100,0%**	**100,0%**	**100,0%**	**100,0%**	**100,0%**	**100,0%**	**100,0%**	**100,0%**	**100,0%**	**100,0%**	**100,0%**	**100,0%**

¿Hasta qué punto diría usted que se siente orgulloso de ser andaluz/a: muy orgulloso/a, bastante orgulloso/a, poco orgulloso/a o nada orgulloso/a?

Recuerdo de voto en las últimas elecciones al Parlamento de Andalucía

	PP	PSOE	Vox	Por Andalucía	Adelante Andalucía	PACMA	Se acabó la fiesta	Otros partidos	Voto nulo	En blanco	No voté porque no tenía edad	No fui a votar	Voté en otra comuni-dad	No sabe	No contesta	Total
Muy orgulloso/a	60,5%	59,6%	53,7%	43,3%	55,2%	48,8%	53,8%	43,9%	57,8%	51,4%	0,0%	50,0%	37,5%	53,6%	55,0%	56,3%
Bastante orgulloso/a	27,9%	27,7%	27,6%	27,4%	29,0%	31,7%	21,3%	24,4%	26,6%	32,9%	0,0%	25,7%	25,0%	14,3%	25,4%	27,6%
Ni mucho ni poco	8,1%	7,1%	7,0%	15,1%	8,0%	17,1%	11,3%	17,1%	6,3%	7,1%	0,0%	8,4%	25,0%	17,9%	8,5%	8,6%
Poco orgulloso/a	2,2%	2,7%	5,7%	6,3%	4,4%	2,4%	3,8%	4,9%	6,3%	4,3%	0,0%	5,9%	12,5%	7,1%	6,9%	3,8%
Nada orgulloso/a	1,1%	1,6%	5,4%	5,6%	2,4%	0,0%	10,0%	9,8%	3,1%	4,3%	0,0%	8,4%	0,0%	7,1%	1,1%	2,8%
No sabe	0,0%	0,4%	0,5%	0,8%	0,0%	0,0%	0,0%	0,0%	0,0%	0,0%	0,0%	1,5%	0,0%	0,0%	0,0%	0,3%
No contesta	0,2%	0,9%	0,0%	1,6%	1,0%	0,0%	0,0%	0,0%	0,0%	0,0%	0,0%	0,0%	0,0%	0,0%	3,2%	0,6%
Total	**100,0%**	**100,0%**	**100,0%**	**100,0%**	**100,0%**	**100,0%**	**100,0%**	**100,0%**	**100,0%**	**100,0%**	**100,0%**	**100,0%**	**100,0%**	**100,0%**	**100,0%**	**100,0%**

¿Hasta qué punto diría usted que se siente orgulloso/a de ser español/a: muy orgulloso/a, bastante orgulloso/a, poco orgulloso/a o nada orgulloso/a?

Recuerdo de voto en las últimas elecciones al Parlamento de Andalucía

	PP	PSOE	Vox	Por Andalucía	Adelante Andalucía	PACMA	Se acabó la fiesta	Otros partidos	Voto nulo	En blanco	No voté porque no tenía edad	No fui a votar	Voté en otra comuni-dad	No sabe	No contesta	Total
Muy orgulloso/a	57,4%	49,1%	58,0%	29,0%	31,1%	41,5%	57,5%	36,6%	42,2%	57,1%	0,0%	41,6%	37,5%	53,6%	50,3%	48,4%
Bastante orgulloso/a	30,4%	30,4%	27,9%	33,7%	34,2%	39,0%	21,3%	51,2%	34,4%	22,9%	0,0%	33,2%	25,0%	28,6%	27,0%	31,0%
Ni mucho ni poco	7,1%	12,2%	6,5%	15,9%	13,7%	9,8%	6,3%	7,3%	7,8%	5,7%	0,0%	10,4%	0,0%	14,3%	14,3%	10,0%
Poco orgulloso/a	3,6%	5,5%	4,1%	12,3%	10,7%	7,3%	6,3%	4,9%	12,5%	11,4%	0,0%	8,4%	0,0%	3,6%	4,8%	6,3%
Nada orgulloso/a	1,5%	2,4%	3,5%	8,7%	9,8%	2,4%	8,8%	0,0%	3,1%	2,9%	0,0%	6,4%	37,5%	0,0%	2,1%	4,1%
No sabe	0,0%	0,4%	0,0%	0,0%	0,0%	0,0%	0,0%	0,0%	0,0%	0,0%	0,0%	0,0%	0,0%	0,0%	0,0%	0,1%
No contesta	0,0%	0,0%	0,0%	0,4%	0,5%	0,0%	0,0%	0,0%	0,0%	0,0%	0,0%	0,0%	0,0%	0,0%	1,6%	0,2%
Total	**100,0%**	**100,0%**	**100,0%**	**100,0%**	**100,0%**	**100,0%**	**100,0%**	**100,0%**	**100,0%**	**100,0%**	**100,0%**	**100,0%**	**100,0%**	**100,0%**	**100,0%**	**100,0%**

En general, en cuanto a su sentimiento de pertenencia al territorio, ¿diría usted que…?

Recuerdo de voto en las últimas elecciones al Parlamento de Andalucía

	PP	PSOE	Vox	Por Andalucía	Adelante Andalucía	PACMA	Se acabó la fiesta	Otros partidos	Voto nulo	En blanco	No voté porque no tenía edad	No fui a votar	Voté en otra comunidad	No sabe	No contesta	Total
Sólo se siente andaluz/a	0,4%	0,9%	0,0%	3,2%	6,5%	0,0%	0,0%	0,0%	3,1%	0,0%	0,0%	1,0%	0,0%	3,6%	0,5%	1,7%
Se siente más andaluz que español/a	9,1%	16,5%	14,4%	22,6%	32,2%	14,6%	10,0%	12,2%	25,0%	24,3%	0,0%	14,9%	0,0%	14,3%	10,6%	16,3%
Se siente tan andaluz como español/a	78,4%	72,1%	56,6%	57,9%	52,8%	65,9%	83,8%	68,3%	53,1%	62,9%	0,0%	61,4%	62,5%	60,7%	72,0%	68,0%
Se siente más español que andaluz/a	10,8%	5,3%	19,5%	4,8%	2,6%	0,0%	3,8%	14,6%	4,7%	5,7%	0,0%	11,4%	0,0%	17,9%	9,0%	8,6%
Sólo se siente español/a	1,1%	2,9%	8,7%	4,8%	0,2%	0,0%	0,0%	0,0%	4,7%	0,0%	0,0%	5,9%	0,0%	3,6%	3,7%	2,6%
Ninguna de las anteriores	0,0%	1,8%	0,8%	6,3%	5,7%	14,6%	2,5%	4,9%	9,4%	7,1%	0,0%	5,4%	37,5%	0,0%	2,6%	2,7%
No sabe	0,2%	0,4%	0,0%	0,0%	0,0%	0,0%	0,0%	0,0%	0,0%	0,0%	0,0%	0,0%	0,0%	0,0%	0,0%	0,2%
No contesta	0,0%	0,0%	0,0%	0,4%	0,0%	4,9%	0,0%	0,0%	0,0%	0,0%	0,0%	0,0%	0,0%	0,0%	1,6%	0,2%
Total	**100,0%**	**100,0%**	**100,0%**	**100,0%**	**100,0%**	**100,0%**	**100,0%**	**100,0%**	**100,0%**	**100,0%**	**100,0%**	**100,0%**	**100,0%**	**100,0%**	**100,0%**	**100,0%**

¿Y tras los resultados electorales, cree usted que la situación política andaluza es positiva o negativa para el futuro de Andalucía?

Recuerdo de voto en las últimas elecciones al Parlamento de Andalucía

	PP	PSOE	Vox	Por Andalucía	Adelante Andalucía	PACMA	Se acabó la fiesta	Otros partidos	Voto nulo	En blanco	No voté porque no tenía edad	No fui a votar	Voté en otra comunidad	No sabe	No contesta	Total
Positiva	84,5%	11,2%	83,7%	6,3%	7,5%	29,3%	61,3%	68,3%	43,8%	37,1%	0,0%	36,6%	37,5%	28,6%	42,3%	47,7%
Ni positiva ni negativa (NO LEER)	5,0%	5,0%	3,5%	2,4%	1,8%	12,2%	7,5%	2,4%	4,7%	4,3%	0,0%	11,4%	0,0%	10,7%	11,1%	4,9%
Negativa	8,7%	82,9%	11,1%	90,1%	89,6%	58,5%	31,3%	29,3%	46,9%	45,7%	0,0%	47,0%	62,5%	50,0%	37,0%	45,2%
No sabe	1,5%	0,9%	1,6%	0,0%	1,1%	0,0%	0,0%	0,0%	4,7%	12,9%	0,0%	5,0%	0,0%	10,7%	9,5%	2,1%
No contesta	0,2%	0,0%	0,0%	1,2%	0,0%	0,0%	0,0%	0,0%	0,0%	0,0%	0,0%	0,0%	0,0%	0,0%	0,0%	0,2%
Total	**100,0%**	**100,0%**	**100,0%**	**100,0%**	**100,0%**	**100,0%**	**100,0%**	**100,0%**	**100,0%**	**100,0%**	**100,0%**	**100,0%**	**100,0%**	**100,0%**	**100,0%**	**100,0%**

Bloque III. Campaña electoral y movilización

El pasado 17 de mayo se celebraron elecciones autonómicas en Andalucía. ¿Con qué interés ha seguido usted las noticias y temas relacionados con estas elecciones?

Recuerdo de voto en las últimas elecciones al Parlamento de Andalucía

	PP	PSOE	Vox	Por Andalucía	Adelante Andalucía	PACMA	Se acabó la fiesta	Otros partidos	Voto nulo	En blanco	No voté porque no tenía edad	No fui a votar	Voté en otra comuni-dad	No sabe	No contesta	Total
Mucho interés	37,9%	40,7%	42,5%	34,1%	39,7%	9,8%	41,3%	14,6%	20,3%	18,6%	0,0%	2,0%	0,0%	21,4%	38,6%	35,8%
Bastante interés	44,1%	39,8%	46,1%	40,5%	37,8%	26,8%	31,3%	39,0%	32,8%	27,1%	0,0%	12,9%	62,5%	25,0%	43,9%	39,7%
Poco interés	15,1%	14,3%	8,1%	21,4%	18,9%	43,9%	20,0%	31,7%	26,6%	37,1%	0,0%	41,1%	0,0%	25,0%	13,2%	17,7%
Ningún interés	2,9%	4,7%	2,4%	2,8%	3,3%	19,5%	7,5%	14,6%	20,3%	12,9%	0,0%	43,1%	37,5%	21,4%	4,2%	6,4%
No lo sabía	0,0%	0,4%	0,3%	0,0%	0,3%	0,0%	0,0%	0,0%	0,0%	0,0%	0,0%	1,0%	0,0%	7,1%	0,0%	0,3%
No sabe	0,0%	0,0%	0,0%	0,0%	0,0%	0,0%	0,0%	0,0%	0,0%	0,0%	0,0%	0,0%	0,0%	0,0%	0,0%	0,0%
No contesta	0,0%	0,0%	0,5%	1,2%	0,0%	0,0%	0,0%	0,0%	0,0%	4,3%	0,0%	0,0%	0,0%	0,0%	0,0%	0,2%
Total	**100,0%**	**100,0%**	**100,0%**	**100,0%**	**100,0%**	**100,0%**	**100,0%**	**100,0%**	**100,0%**	**100,0%**	**100,0%**	**100,0%**	**100,0%**	**100,0%**	**100,0%**	**100,0%**

¿A través de qué medio o medios se informa usted de las noticias relacionadas con la campaña electoral de Andalucía? (RESPUESTA ESPONTÁNEA. MÁXIMO DOS RESPUESTAS)

Recuerdo de voto en las últimas elecciones al Parlamento de Andalucía

	PP	PSOE	Vox	Por Andalucía	Adelante Andalucía	PACMA	Se acabó la fiesta	Otros partidos	Voto nulo	En blanco	No voté porque no tenía edad	No fui a votar	Voté en otra comuni-dad	No sabe	No contesta	Total
Televisión	38,7%	42,1%	31,1%	32,3%	28,0%	41,1%	25,0%	32,3%	43,7%	36,9%	0,0%	30,7%	45,5%	22,5%	35,0%	35,5%
Redes sociales	13,0%	11,5%	17,9%	15,6%	21,1%	12,5%	34,7%	12,3%	12,6%	17,5%	0,0%	17,0%	18,2%	20,0%	12,6%	15,4%
Prensa online	13,6%	9,7%	14,8%	13,4%	16,3%	14,3%	10,5%	18,5%	14,9%	16,5%	0,0%	15,9%	9,1%	17,5%	16,3%	13,8%
Radio	15,8%	17,2%	8,3%	16,9%	12,0%	3,6%	2,4%	10,8%	10,3%	13,6%	0,0%	7,0%	27,3%	2,5%	13,3%	13,7%
Internet (Google, blogs, páginas web, foros…)	9,0%	7,8%	17,9%	14,9%	11,8%	14,3%	19,4%	16,9%	9,2%	12,6%	0,0%	10,0%	0,0%	15,0%	12,6%	11,1%
Prensa escrita	4,5%	5,9%	3,3%	2,4%	3,5%	0,0%	1,6%	3,1%	1,1%	1,9%	0,0%	1,9%	0,0%	2,5%	5,1%	4,0%
Familiares/amigos	2,5%	2,3%	2,5%	2,2%	3,8%	8,9%	0,0%	6,2%	2,3%	0,0%	0,0%	1,1%	0,0%	2,5%	1,4%	2,5%
WhatsApp, Telegram y aplicaciones de mensajería móvil	2,0%	2,4%	3,9%	2,2%	2,9%	0,0%	6,5%	0,0%	2,3%	1,0%	0,0%	3,7%	0,0%	2,5%	2,0%	2,5%
Otro	0,1%	0,1%	0,0%	0,0%	0,1%	0,0%	0,0%	0,0%	0,0%	0,0%	0,0%	0,0%	0,0%	0,0%	0,3%	0,1%
Ninguno	0,2%	0,2%	0,2%	0,0%	0,1%	0,0%	0,0%	0,0%	1,1%	0,0%	0,0%	3,0%	0,0%	2,5%	0,7%	0,3%
No sabe	0,2%	0,5%	0,2%	0,0%	0,2%	0,0%	0,0%	0,0%	2,3%	0,0%	0,0%	2,6%	0,0%	7,5%	0,7%	0,4%
No contesta	0,5%	0,3%	0,0%	0,0%	0,3%	5,4%	0,0%	0,0%	0,0%	0,0%	0,0%	7,0%	0,0%	5,0%	0,0%	0,6%
Total	**100,0%**	**100,0%**	**100,0%**	**100,0%**	**100,0%**	**100,0%**	**100,0%**	**100,0%**	**100,0%**	**100,0%**	**100,0%**	**100,0%**	**100,0%**	**100,0%**	**100,0%**	**100,0%**

Durante la campaña electoral, ¿recibió usted algunos mensajes, llamadas telefónicas o invitaciones por parte de partidos o candidatos?

Mensajes por WhatsApp o redes sociales

	PP	PSOE	Vox	Por Andalucía	Adelante Andalucía	PACMA	Se acabó la fiesta	Otros partidos	Voto nulo	En blanco	No voté porque no tenía edad	No fui a votar	Voté en otra comuni-dad	No sabe	No contesta	Total
Sí	1,8%	2,9%	3,0%	4,4%	2,3%	0,0%	2,5%	4,9%	6,3%	1,4%	0,0%	2,0%	0,0%	0,0%	0,5%	2,4%
No	98,1%	97,1%	97,0%	95,6%	97,7%	100,0%	97,5%	95,1%	93,8%	98,6%	0,0%	97,0%	100,0%	100,0%	99,5%	97,6%
No sabe	0,1%	0,0%	0,0%	0,0%	0,0%	0,0%	0,0%	0,0%	0,0%	0,0%	0,0%	1,0%	0,0%	0,0%	0,0%	0,1%
No contesta	0,0%	0,0%	0,0%	0,0%	0,0%	0,0%	0,0%	0,0%	0,0%	0,0%	0,0%	0,0%	0,0%	0,0%	0,0%	0,0%
Total	**100,0%**	**100,0%**	**100,0%**	**100,0%**	**100,0%**	**100,0%**	**100,0%**	**100,0%**	**100,0%**	**100,0%**	**100,0%**	**100,0%**	**100,0%**	**100,0%**	**100,0%**	**100,0%**

Llamadas telefónicas

	PP	PSOE	Vox	Por Andalucía	Adelante Andalucía	PACMA	Se acabó la fiesta	Otros partidos	Voto nulo	En blanco	No voté porque no tenía edad	No fui a votar	Voté en otra comuni-dad	No sabe	No contesta	Total
Sí	2,4%	2,2%	3,3%	3,2%	2,1%	0,0%	3,8%	0,0%	3,1%	1,4%	0,0%	2,0%	0,0%	0,0%	2,1%	2,4%
No	97,5%	97,8%	96,7%	96,8%	97,9%	100,0%	96,3%	100,0%	96,9%	98,6%	0,0%	97,5%	100,0%	100,0%	97,9%	97,6%
No sabe	0,1%	0,0%	0,0%	0,0%	0,0%	0,0%	0,0%	0,0%	0,0%	0,0%	0,0%	0,5%	0,0%	0,0%	0,0%	0,1%
No contesta	0,0%	0,0%	0,0%	0,0%	0,0%	0,0%	0,0%	0,0%	0,0%	0,0%	0,0%	0,0%	0,0%	0,0%	0,0%	0,0%
Total	**100,0%**	**100,0%**	**100,0%**	**100,0%**	**100,0%**	**100,0%**	**100,0%**	**100,0%**	**100,0%**	**100,0%**	**100,0%**	**100,0%**	**100,0%**	**100,0%**	**100,0%**	**100,0%**

Mensajes o vídeos en redes sociales

	PP	PSOE	Vox	Por Andalucía	Adelante Andalucía	PACMA	Se acabó la fiesta	Otros partidos	Voto nulo	En blanco	No voté porque no tenía edad	No fui a votar	Voté en otra comuni-dad	No sabe	No contesta	Total
Sí	3,7%	5,3%	5,1%	6,3%	5,4%	2,4%	3,8%	9,8%	6,3%	5,7%	0,0%	2,0%	12,5%	0,0%	0,5%	4,4%
No	96,2%	94,5%	94,9%	93,7%	94,6%	97,6%	96,3%	90,2%	93,8%	94,3%	0,0%	97,5%	87,5%	100,0%	99,5%	95,5%
No sabe	0,1%	0,1%	0,0%	0,0%	0,0%	0,0%	0,0%	0,0%	0,0%	0,0%	0,0%	0,5%	0,0%	0,0%	0,0%	0,1%
No contesta	0,0%	0,0%	0,0%	0,0%	0,0%	0,0%	0,0%	0,0%	0,0%	0,0%	0,0%	0,0%	0,0%	0,0%	0,0%	0,0%
Total	**100,0%**	**100,0%**	**100,0%**	**100,0%**	**100,0%**	**100,0%**	**100,0%**	**100,0%**	**100,0%**	**100,0%**	**100,0%**	**100,0%**	**100,0%**	**100,0%**	**100,0%**	**100,0%**

Invitación a actos o mítines

	PP	PSOE	Vox	Por Andalucía	Adelante Andalucía	PACMA	Se acabó la fiesta	Otros partidos	Voto nulo	En blanco	No voté porque no tenía edad	No fui a votar	Voté en otra comuni-dad	No sabe	No contesta	Total
Sí	2,5%	3,7%	2,2%	6,0%	2,1%	0,0%	2,5%	2,4%	6,3%	4,3%	0,0%	2,5%	0,0%	0,0%	0,5%	2,8%
No	97,4%	96,3%	97,8%	94,0%	97,9%	100,0%	97,5%	97,6%	93,8%	95,7%	0,0%	97,0%	100,0%	100,0%	98,9%	97,2%
No sabe	0,1%	0,0%	0,0%	0,0%	0,0%	0,0%	0,0%	0,0%	0,0%	0,0%	0,0%	0,5%	0,0%	0,0%	0,5%	0,1%
No contesta	0,0%	0,0%	0,0%	0,0%	0,0%	0,0%	0,0%	0,0%	0,0%	0,0%	0,0%	0,0%	0,0%	0,0%	0,0%	0,0%
Total	**100,0%**	**100,0%**	**100,0%**	**100,0%**	**100,0%**	**100,0%**	**100,0%**	**100,0%**	**100,0%**	**100,0%**	**100,0%**	**100,0%**	**100,0%**	**100,0%**	**100,0%**	**100,0%**

¿Y esas llamadas o mensajes fueron a favor o en contra de algún partido? (SOLO A QUIENES RECIBIERON LLAMADAS O MENSAJES. RESPUESTA MÚLTIPLE)

Recuerdo de voto en las últimas elecciones al Parlamento de Andalucía

A favor

	PP	PSOE	Vox	Por Andalucía	Adelante Andalucía	PACMA	Se acabó la fiesta	Otros partidos	Voto nulo	En blanco	No voté porque no tenía edad	No fui a votar	Voté en otra comuni-dad	No sabe	No contesta	Total
PSOE	40,6%	52,5%	37,5%	7,4%	17,0%	0,0%	16,7%	50,0%	66,7%	37,5%	0,0%	16,7%	0,0%	0,0%	40,0%	34,8%
PP	41,5%	13,1%	6,3%	14,8%	18,9%	100,0%	50,0%	0,0%	0,0%	25,0%	0,0%	25,0%	0,0%	0,0%	20,0%	24,2%
Vox	8,5%	8,2%	46,9%	7,4%	9,4%	0,0%	0,0%	0,0%	0,0%	0,0%	0,0%	16,7%	100,0%	0,0%	0,0%	12,1%
Por Andalucía	1,9%	8,2%	6,3%	40,7%	18,9%	0,0%	0,0%	0,0%	16,7%	25,0%	0,0%	16,7%	0,0%	0,0%	0,0%	10,9%
Adelante Andalucía*	0,9%	6,6%	0,0%	18,5%	30,2%	0,0%	0,0%	25,0%	16,7%	12,5%	0,0%	0,0%	0,0%	0,0%	0,0%	9,0%
Ninguno	1,9%	1,6%	0,0%	0,0%	0,0%	0,0%	0,0%	0,0%	0,0%	0,0%	0,0%	8,3%	0,0%	0,0%	0,0%	1,2%
Todos	0,0%	1,6%	0,0%	0,0%	0,0%	0,0%	0,0%	0,0%	0,0%	0,0%	0,0%	0,0%	0,0%	0,0%	0,0%	0,3%
Otros	0,9%	0,0%	0,0%	7,4%	1,9%	0,0%	0,0%	25,0%	0,0%	0,0%	0,0%	0,0%	0,0%	0,0%	0,0%	1,6%
No sabe	0,0%	1,6%	0,0%	3,7%	1,9%	0,0%	33,3%	0,0%	0,0%	0,0%	0,0%	8,3%	0,0%	0,0%	0,0%	1,9%
No contesta	3,8%	6,6%	3,1%	0,0%	1,9%	0,0%	0,0%	0,0%	0,0%	0,0%	0,0%	8,3%	0,0%	0,0%	40,0%	4,0%
Total	**100,0%**	**100,0%**	**100,0%**	**100,0%**	**100,0%**	**100,0%**	**100,0%**	**100,0%**	**100,0%**	**100,0%**	**100,0%**	**100,0%**	**100,0%**	**100,0%**	**100,0%**	**100,0%**

*Coalición de partidos de Por Andalucía.

En contra

	PP	PSOE	Vox	Por Andalucía	Adelante Andalucía	PACMA	Se acabó la fiesta	Otros partidos	Voto nulo	En blanco	No voté porque no tenía edad	No fui a votar	Voté en otra comuni-dad	No sabe	No contesta	Total
PP	29,9%	19,6%	19,4%	19,2%	14,9%	0,0%	37,5%	25,0%	16,7%	28,6%	0,0%	15,4%	0,0%	0,0%	40,0%	22,8%
PSOE	29,9%	16,1%	32,3%	11,5%	19,1%	100,0%	12,5%	0,0%	16,7%	14,3%	0,0%	30,8%	100,0%	0,0%	0,0%	22,8%
Vox	8,2%	21,4%	32,3%	19,2%	31,9%	0,0%	12,5%	50,0%	66,7%	28,6%	0,0%	30,8%	0,0%	0,0%	0,0%	20,9%
Adelante Andalucía	3,1%	0,0%	0,0%	11,5%	10,6%	0,0%	12,5%	0,0%	0,0%	14,3%	0,0%	0,0%	0,0%	0,0%	0,0%	4,3%
Por Andalucía*	0,0%	3,6%	0,0%	3,8%	0,0%	0,0%	0,0%	0,0%	0,0%	0,0%	0,0%	7,7%	0,0%	0,0%	0,0%	1,3%
Ninguno	18,6%	23,2%	16,1%	23,1%	19,1%	0,0%	0,0%	25,0%	0,0%	14,3%	0,0%	7,7%	0,0%	0,0%	20,0%	18,2%
Todos	0,0%	0,0%	0,0%	0,0%	0,0%	0,0%	0,0%	0,0%	0,0%	0,0%	0,0%	0,0%	0,0%	0,0%	0,0%	0,0%
Otros	3,1%	0,0%	0,0%	0,0%	0,0%	0,0%	0,0%	0,0%	0,0%	0,0%	0,0%	0,0%	0,0%	0,0%	0,0%	1,0%
No sabe	3,1%	3,6%	0,0%	11,5%	2,1%	0,0%	12,5%	0,0%	0,0%	0,0%	0,0%	0,0%	0,0%	0,0%	0,0%	3,3%
No contesta	4,1%	12,5%	0,0%	0,0%	2,1%	0,0%	12,5%	0,0%	0,0%	0,0%	0,0%	7,7%	0,0%	0,0%	40,0%	5,3%
Total	**100,0%**	**100,0%**	**100,0%**	**100,0%**	**100,0%**	**100,0%**	**100,0%**	**100,0%**	**100,0%**	**100,0%**	**100,0%**	**100,0%**	**100,0%**	**100,0%**	**100,0%**	**100,0%**

*Coalición de partidos de Por Andalucía.

¿Diría usted que alguna acción de campaña le animó especialmente a ir a votar?
Recuerdo de voto en las últimas elecciones al Parlamento de Andalucía

	PP	PSOE	Vox	Por Andalucía	Adelante Andalucía	PACMA	Se acabó la fiesta	Otros partidos	Voto nulo	En blanco	No voté porque no tenía edad	No fui a votar	Voté en otra comuni-dad	No sabe	No contesta	Total
Sí	16,6%	24,3%	31,7%	26,2%	35,0%	19,5%	56,3%	4,9%	17,2%	15,7%	0,0%	3,5%	0,0%	17,9%	14,3%	22,6%
No	83,1%	75,7%	66,7%	73,8%	65,0%	80,5%	43,8%	95,1%	82,8%	84,3%	0,0%	93,6%	100,0%	82,1%	85,7%	77,0%
No sabe	0,0%	0,0%	1,6%	0,0%	0,0%	0,0%	0,0%	0,0%	0,0%	0,0%	0,0%	0,0%	0,0%	0,0%	0,0%	0,2%
No contesta	0,4%	0,0%	0,0%	0,0%	0,0%	0,0%	0,0%	0,0%	0,0%	0,0%	0,0%	3,0%	0,0%	0,0%	0,0%	0,3%
Total	**100,0%**	**100,0%**	**100,0%**	**100,0%**	**100,0%**	**100,0%**	**100,0%**	**100,0%**	**100,0%**	**100,0%**	**100,0%**	**100,0%**	**100,0%**	**100,0%**	**100,0%**	**100,0%**

Los resultados que pronosticaban las encuestas, ¿le han animado o desanimado a ir a votar?
Recuerdo de voto en las últimas elecciones al Parlamento de Andalucía

	PP	PSOE	Vox	Por Andalucía	Adelante Andalucía	PACMA	Se acabó la fiesta	Otros partidos	Voto nulo	En blanco	No voté porque no tenía edad	No fui a votar	Voté en otra comuni-dad	No sabe	No contesta	Total
Me han animado mucho	28,2%	27,0%	27,4%	23,8%	27,4%	4,9%	13,8%	17,1%	4,7%	8,6%	0,0%	5,9%	50,0%	35,7%	7,4%	24,1%
Me han animado algo	26,4%	23,5%	28,5%	22,2%	27,2%	19,5%	25,0%	26,8%	23,4%	24,3%	0,0%	9,9%	50,0%	7,1%	15,9%	24,3%
Me han desanimado mucho	10,0%	12,7%	13,6%	16,3%	14,3%	24,4%	20,0%	19,5%	32,8%	20,0%	0,0%	26,7%	0,0%	25,0%	12,2%	13,9%
Me han desanimado algo	4,2%	11,2%	4,9%	16,7%	11,2%	31,7%	18,8%	26,8%	20,3%	15,7%	0,0%	21,3%	0,0%	17,9%	7,4%	9,7%
No sabe	21,8%	15,5%	21,7%	18,7%	16,9%	19,5%	15,0%	9,8%	9,4%	22,9%	0,0%	26,7%	0,0%	3,6%	36,5%	20,1%
No contesta	9,5%	10,2%	4,1%	2,4%	2,9%	0,0%	7,5%	0,0%	9,4%	8,6%	0,0%	9,4%	0,0%	10,7%	20,6%	7,9%
Total	**100,0%**	**100,0%**	**100,0%**	**100,0%**	**100,0%**	**100,0%**	**100,0%**	**100,0%**	**100,0%**	**100,0%**	**100,0%**	**100,0%**	**100,0%**	**100,0%**	**100,0%**	**100,0%**

¿Y diría usted que las encuestas que se publicaban le han animado a decidir su voto mucho, poco, algo o nada?
Recuerdo de voto en las últimas elecciones al Parlamento de Andalucía

	PP	PSOE	Vox	Por Andalucía	Adelante Andalucía	PACMA	Se acabó la fiesta	Otros partidos	Voto nulo	En blanco	No voté porque no tenía edad	No fui a votar	Voté en otra comuni-dad	No sabe	No contesta	Total
Mucho	7,5%	11,8%	13,6%	9,9%	14,2%	2,4%	8,8%	4,9%	4,7%	10,0%	0,0%	3,0%	0,0%	17,9%	9,0%	9,8%
Algo	12,3%	13,6%	13,3%	16,3%	15,0%	9,8%	10,0%	9,8%	12,5%	11,4%	0,0%	6,4%	12,5%	14,3%	5,8%	12,6%
Poco	25,0%	24,3%	22,5%	27,8%	22,1%	31,7%	23,8%	24,4%	34,4%	24,3%	0,0%	26,7%	37,5%	25,0%	22,2%	24,6%
Nada	53,2%	48,8%	50,7%	46,0%	48,2%	51,2%	57,5%	61,0%	48,4%	54,3%	0,0%	57,4%	50,0%	42,9%	61,4%	51,6%
No sabe	1,1%	1,0%	0,0%	0,0%	0,0%	4,9%	0,0%	0,0%	0,0%	0,0%	0,0%	3,5%	0,0%	0,0%	1,6%	0,9%
No contesta	0,9%	0,4%	0,0%	0,0%	0,5%	0,0%	0,0%	0,0%	0,0%	0,0%	0,0%	3,0%	0,0%	0,0%	0,0%	0,6%
Total	**100,0%**	**100,0%**	**100,0%**	**100,0%**	**100,0%**	**100,0%**	**100,0%**	**100,0%**	**100,0%**	**100,0%**	**100,0%**	**100,0%**	**100,0%**	**100,0%**	**100,0%**	**100,0%**

Con respecto a las encuestas que los medios han publicado durante la campaña electoral en Andalucía, en general, ¿qué grado de confianza le da a su contenido?

Recuerdo de voto en las últimas elecciones al Parlamento de Andalucía

	PP	PSOE	Vox	Por Andalucía	Adelante Andalucía	PACMA	Se acabó la fiesta	Otros partidos	Voto nulo	En blanco	No voté porque no tenía edad	No fui a votar	Voté en otra comunidad	No sabe	No contesta	Total
Mucha confianza	9,5%	7,8%	9,8%	6,3%	6,5%	7,3%	5,0%	7,3%	3,1%	8,6%	0,0%	1,5%	0,0%	0,0%	5,3%	7,6%
Bastante confianza	28,4%	23,9%	26,0%	27,0%	23,9%	24,4%	15,0%	24,4%	20,3%	22,9%	0,0%	11,9%	37,5%	25,0%	15,9%	24,6%
Poca confianza	35,9%	38,8%	32,2%	40,5%	42,8%	34,1%	42,5%	41,5%	43,8%	34,3%	0,0%	37,6%	50,0%	39,3%	31,7%	37,6%
Ninguna confianza	24,0%	27,3%	30,4%	25,0%	23,8%	34,1%	37,5%	26,8%	32,8%	30,0%	0,0%	44,1%	12,5%	35,7%	39,2%	27,6%
No sabe	2,0%	1,8%	0,8%	0,0%	2,0%	0,0%	0,0%	0,0%	0,0%	4,3%	0,0%	5,0%	0,0%	0,0%	6,3%	2,0%
No contesta	0,2%	0,4%	0,8%	1,2%	1,0%	0,0%	0,0%	0,0%	0,0%	0,0%	0,0%	0,0%	0,0%	0,0%	1,6%	0,5%
Total	**100,0%**	**100,0%**	**100,0%**	**100,0%**	**100,0%**	**100,0%**	**100,0%**	**100,0%**	**100,0%**	**100,0%**	**100,0%**	**100,0%**	**100,0%**	**100,0%**	**100,0%**	**100,0%**

Y con respecto a los debates electorales, ¿vio usted alguno de los dos debates televisados entre los candidatos?

Recuerdo de voto en las últimas elecciones al Parlamento de Andalucía

	PP	PSOE	Vox	Por Andalucía	Adelante Andalucía	PACMA	Se acabó la fiesta	Otros partidos	Voto nulo	En blanco	No voté porque no tenía edad	No fui a votar	Voté en otra comunidad	No sabe	No contesta	Total
Sí, el primero	10,9%	11,7%	9,5%	14,3%	14,7%	17,1%	3,8%	0,0%	10,9%	2,9%	0,0%	5,9%	0,0%	10,7%	11,6%	11,1%
Sí, el segundo	9,4%	10,3%	8,9%	12,3%	12,5%	7,3%	5,0%	12,2%	3,1%	1,4%	0,0%	5,4%	0,0%	3,6%	6,3%	9,5%
Los dos	17,6%	30,1%	21,1%	27,4%	27,9%	0,0%	30,0%	17,1%	9,4%	7,1%	0,0%	4,0%	0,0%	7,1%	19,6%	21,3%
No, ninguno	60,9%	47,5%	58,8%	44,8%	45,0%	75,6%	61,3%	70,7%	76,6%	88,6%	0,0%	84,2%	100,0%	78,6%	60,8%	57,3%
No sabe	1,3%	0,4%	0,8%	1,2%	0,0%	0,0%	0,0%	0,0%	0,0%	0,0%	0,0%	0,5%	0,0%	0,0%	1,6%	0,8%
No contesta	0,0%	0,0%	0,8%	0,0%	0,0%	0,0%	0,0%	0,0%	0,0%	0,0%	0,0%	0,0%	0,0%	0,0%	0,0%	0,1%
Total	**100,0%**	**100,0%**	**100,0%**	**100,0%**	**100,0%**	**100,0%**	**100,0%**	**100,0%**	**100,0%**	**100,0%**	**100,0%**	**100,0%**	**100,0%**	**100,0%**	**100,0%**	**100,0%**

¿Y ver alguno de estos debates? (SOLO A QUIENES VIERON AL MENOS UN DEBATE)

Recuerdo de voto en las últimas elecciones al Parlamento de Andalucía

	PP	PSOE	Vox	Por Andalucía	Adelante Andalucía	PACMA	Se acabó la fiesta	Otros partidos	Voto nulo	En blanco	No voté porque no tenía edad	No fui a votar	Voté en otra comunidad	No sabe	No contesta	Total
Le ayudó a decidir el voto porque tenía dudas entre varios partidos	4,3%	7,9%	4,8%	2,9%	9,5%	10,0%	9,7%	0,0%	13,3%	0,0%	0,0%	3,2%	0,0%	16,7%	9,9%	6,5%
Le animó a ir a votar	11,0%	7,6%	13,0%	8,1%	8,9%	30,0%	0,0%	8,3%	40,0%	0,0%	0,0%	19,4%	0,0%	0,0%	14,1%	10,2%
Le hizo cambiar el voto de un partido a otro	2,9%	1,4%	4,1%	2,2%	6,8%	0,0%	0,0%	25,0%	0,0%	0,0%	0,0%	0,0%	0,0%	0,0%	0,0%	3,3%
Reafirmó la opción de voto que había decidido	71,9%	69,4%	69,9%	76,5%	67,8%	50,0%	80,6%	25,0%	40,0%	25,0%	0,0%	16,1%	0,0%	83,3%	66,2%	68,7%
Le desanimó a ir a votar	2,3%	6,5%	2,1%	6,6%	3,8%	0,0%	9,7%	25,0%	6,7%	37,5%	0,0%	32,3%	0,0%	0,0%	4,2%	5,0%
Otra, ¿cuál?	3,3%	2,8%	2,7%	1,5%	0,0%	10,0%	0,0%	0,0%	0,0%	0,0%	0,0%	0,0%	0,0%	0,0%	5,6%	2,3%
No sabe	1,4%	0,8%	2,1%	2,2%	1,5%	0,0%	0,0%	0,0%	0,0%	37,5%	0,0%	19,4%	0,0%	0,0%	0,0%	1,8%
No contesta	2,9%	3,4%	1,4%	0,0%	1,8%	0,0%	0,0%	16,7%	0,0%	0,0%	0,0%	9,7%	0,0%	0,0%	0,0%	2,4%
Total	**100,0%**	**100,0%**	**100,0%**	**100,0%**	**100,0%**	**100,0%**	**100,0%**	**100,0%**	**100,0%**	**100,0%**	**100,0%**	**100,0%**	**100,0%**	**100,0%**	**100,0%**	**100,0%**

Como sabrá, en la campaña andaluza han participado varios líderes nacionales. Valore de 0 a 10 su participación en la campaña, donde 0 significa «Muy mal» y 10 significa «Muy bien»

Recuerdo de voto en las últimas elecciones al Parlamento de Andalucía

Pedro Sánchez

	PP	PSOE	Vox	Por Andalucía	Adelante Andalucía	PACMA	Se acabó la fiesta	Otros partidos	Voto nulo	En blanco	No voté porque no tenía edad	No fui a votar	Voté en otra comuni-dad	No sabe	No contesta	Total
0	31,0%	1,9%	41,7%	3,6%	8,5%	26,8%	40,0%	39,0%	34,4%	21,4%	0,0%	24,8%	25,0%	17,9%	12,2%	20,7%
1	39,4%	2,8%	50,1%	7,9%	11,9%	19,5%	38,8%	29,3%	31,3%	22,9%	0,0%	29,7%	37,5%	25,0%	20,6%	25,8%
2	6,7%	1,6%	3,3%	0,8%	4,2%	2,4%	5,0%	0,0%	12,5%	4,3%	0,0%	2,5%	0,0%	7,1%	3,2%	4,3%
3	3,1%	3,1%	0,5%	4,0%	4,7%	2,4%	6,3%	0,0%	3,1%	5,7%	0,0%	3,0%	0,0%	3,6%	4,2%	3,3%
4	4,8%	5,5%	0,8%	10,3%	8,3%	9,8%	2,5%	0,0%	7,8%	7,1%	0,0%	5,0%	0,0%	10,7%	9,5%	5,7%
5	4,8%	9,4%	0,5%	19,0%	16,3%	29,3%	0,0%	4,9%	3,1%	15,7%	0,0%	6,9%	0,0%	14,3%	8,5%	8,5%
6	1,9%	8,3%	0,3%	8,7%	13,5%	9,8%	0,0%	0,0%	3,1%	4,3%	0,0%	4,5%	37,5%	7,1%	4,2%	5,5%
7	1,7%	14,0%	0,5%	11,5%	9,3%	0,0%	0,0%	0,0%	0,0%	1,4%	0,0%	2,0%	0,0%	0,0%	4,8%	5,5%
8	1,3%	14,2%	0,3%	8,7%	6,2%	0,0%	0,0%	9,8%	0,0%	2,9%	0,0%	3,0%	0,0%	3,6%	2,1%	4,8%
9	0,6%	13,0%	0,3%	3,6%	5,4%	0,0%	1,3%	7,3%	1,6%	1,4%	0,0%	2,5%	0,0%	0,0%	2,1%	3,9%
10	1,0%	18,6%	0,0%	9,1%	6,8%	0,0%	2,5%	9,8%	3,1%	0,0%	0,0%	1,5%	0,0%	0,0%	3,7%	5,6%
No sabe/No contesta	3,7%	7,7%	1,6%	12,7%	4,9%	0,0%	3,8%	0,0%	0,0%	12,9%	0,0%	14,9%	0,0%	10,7%	24,9%	6,6%
Total	**100,0%**	**100,0%**	**100,0%**	**100,0%**	**100,0%**	**100,0%**	**100,0%**	**100,0%**	**100,0%**	**100,0%**	**100,0%**	**100,0%**	**100,0%**	**100,0%**	**100,0%**	**100,0%**

Alberto Núñez Feijóo

	PP	PSOE	Vox	Por Andalucía	Adelante Andalucía	PACMA	Se acabó la fiesta	Otros partidos	Voto nulo	En blanco	No voté porque no tenía edad	No fui a votar	Voté en otra comuni-dad	No sabe	No contesta	Total
0	7,0%	32,0%	12,7%	34,9%	44,1%	26,8%	35,0%	26,8%	40,6%	24,3%	0,0%	27,2%	12,5%	21,4%	11,6%	22,4%
1	4,1%	15,8%	7,3%	18,3%	21,0%	19,5%	17,5%	14,6%	26,6%	14,3%	0,0%	9,9%	12,5%	7,1%	6,9%	11,4%
2	4,5%	9,7%	5,1%	10,3%	9,1%	7,3%	3,8%	9,8%	7,8%	12,9%	0,0%	5,0%	12,5%	7,1%	6,3%	6,9%
3	5,9%	8,1%	6,0%	6,3%	8,0%	2,4%	5,0%	9,8%	7,8%	7,1%	0,0%	7,9%	0,0%	14,3%	7,4%	6,9%
4	10,0%	10,5%	8,9%	9,1%	4,9%	12,2%	2,5%	9,8%	4,7%	7,1%	0,0%	8,4%	0,0%	10,7%	6,3%	8,6%
5	13,7%	9,1%	18,2%	5,2%	3,6%	26,8%	10,0%	17,1%	9,4%	14,3%	0,0%	10,9%	25,0%	7,1%	13,2%	11,1%
6	13,3%	2,9%	14,4%	3,2%	2,4%	4,9%	7,5%	4,9%	3,1%	2,9%	0,0%	6,9%	25,0%	7,1%	9,5%	8,2%
7	14,3%	1,9%	10,0%	1,6%	1,1%	0,0%	2,5%	4,9%	0,0%	0,0%	0,0%	1,0%	12,5%	0,0%	7,9%	7,0%
8	11,6%	1,2%	9,8%	0,8%	0,7%	0,0%	5,0%	2,4%	0,0%	2,9%	0,0%	1,5%	0,0%	0,0%	6,3%	5,8%
9	6,5%	0,1%	4,1%	0,0%	0,3%	0,0%	1,3%	0,0%	0,0%	1,4%	0,0%	1,0%	0,0%	0,0%	0,5%	2,8%
10	5,5%	0,4%	1,1%	0,0%	0,2%	0,0%	2,5%	0,0%	0,0%	0,0%	0,0%	3,5%	0,0%	0,0%	0,0%	2,3%
No sabe/No contesta	3,7%	8,1%	2,4%	10,3%	4,6%	0,0%	7,5%	0,0%	0,0%	12,9%	0,0%	16,8%	0,0%	25,0%	23,8%	6,7%
Total	**100,0%**	**100,0%**	**100,0%**	**100,0%**	**100,0%**	**100,0%**	**100,0%**	**100,0%**	**100,0%**	**100,0%**	**100,0%**	**100,0%**	**100,0%**	**100,0%**	**100,0%**	**100,0%**

Santiago Abascal

	PP	PSOE	Vox	Por Andalucía	Adelante Andalucía	PACMA	Se acabó la fiesta	Otros partidos	Voto nulo	En blanco	No voté porque no tenía edad	No fui a votar	Voté en otra comuni-dad	No sabe	No contesta	Total
0	16,8%	41,9%	2,4%	42,5%	53,3%	39,0%	25,0%	24,4%	45,3%	32,9%	0,0%	30,2%	25,0%	17,9%	15,9%	28,8%
1	12,3%	24,6%	1,1%	24,6%	27,5%	17,1%	11,3%	19,5%	26,6%	18,6%	0,0%	14,9%	12,5%	14,3%	12,2%	17,1%
2	7,7%	6,3%	1,4%	5,6%	4,9%	4,9%	11,3%	9,8%	7,8%	12,9%	0,0%	5,4%	0,0%	0,0%	5,3%	6,2%
3	8,9%	3,8%	1,6%	2,4%	2,6%	4,9%	10,0%	4,9%	4,7%	5,7%	0,0%	4,0%	0,0%	7,1%	3,7%	5,3%
4	9,4%	4,1%	5,4%	4,4%	2,0%	12,2%	2,5%	19,5%	1,6%	2,9%	0,0%	7,4%	0,0%	21,4%	6,3%	6,3%
5	13,9%	4,0%	7,6%	4,8%	2,4%	14,6%	8,8%	12,2%	4,7%	8,6%	0,0%	11,4%	12,5%	14,3%	15,9%	8,9%
6	11,5%	2,4%	6,8%	1,6%	1,8%	4,9%	5,0%	7,3%	1,6%	1,4%	0,0%	7,9%	12,5%	0,0%	7,4%	6,4%
7	7,2%	1,3%	7,6%	0,4%	0,8%	0,0%	7,5%	2,4%	0,0%	0,0%	0,0%	1,0%	0,0%	0,0%	2,6%	3,9%
8	3,3%	1,9%	13,8%	0,8%	0,5%	0,0%	6,3%	0,0%	0,0%	2,9%	0,0%	1,0%	12,5%	0,0%	4,8%	3,3%
9	2,5%	0,6%	19,5%	1,6%	0,3%	2,4%	2,5%	0,0%	0,0%	1,4%	0,0%	0,0%	12,5%	0,0%	1,6%	3,1%
10	2,0%	0,1%	31,2%	0,0%	0,5%	0,0%	2,5%	0,0%	7,8%	0,0%	0,0%	1,5%	12,5%	0,0%	0,5%	4,0%
No sabe/No contesta	4,5%	8,8%	1,6%	11,5%	3,4%	0,0%	7,5%	0,0%	0,0%	12,9%	0,0%	15,3%	0,0%	25,0%	23,8%	6,9%
Total	**100,0%**	**100,0%**	**100,0%**	**100,0%**	**100,0%**	**100,0%**	**100,0%**	**100,0%**	**100,0%**	**100,0%**	**100,0%**	**100,0%**	**100,0%**	**100,0%**	**100,0%**	**100,0%**

José Luis Rodríguez Zapatero

	PP	PSOE	Vox	Por Andalucía	Adelante Andalucía	PACMA	Se acabó la fiesta	Otros partidos	Voto nulo	En blanco	No voté porque no tenía edad	No fui a votar	Voté en otra comuni-dad	No sabe	No contesta	Total
0	52,3%	9,4%	64,0%	17,5%	21,7%	34,1%	52,5%	48,8%	54,7%	35,7%	0,0%	42,1%	25,0%	25,0%	23,3%	36,6%
1	28,0%	3,8%	25,7%	6,3%	9,8%	14,6%	32,5%	14,6%	20,3%	17,1%	0,0%	17,8%	0,0%	17,9%	18,0%	17,9%
2	4,1%	3,5%	1,9%	4,0%	8,0%	4,9%	5,0%	9,8%	10,9%	1,4%	0,0%	5,4%	0,0%	10,7%	7,4%	4,8%
3	2,4%	3,8%	0,5%	5,2%	8,3%	9,8%	2,5%	7,3%	4,7%	4,3%	0,0%	2,5%	0,0%	0,0%	4,2%	3,8%
4	2,2%	6,2%	1,1%	7,1%	9,1%	12,2%	0,0%	2,4%	3,1%	11,4%	0,0%	3,0%	12,5%	10,7%	5,3%	4,7%
5	2,9%	11,7%	1,6%	14,3%	12,1%	17,1%	0,0%	7,3%	4,7%	8,6%	0,0%	7,4%	12,5%	3,6%	6,9%	7,1%
6	1,8%	10,2%	1,1%	5,6%	6,4%	7,3%	0,0%	2,4%	1,6%	4,3%	0,0%	2,0%	12,5%	3,6%	3,2%	4,3%
7	0,7%	7,5%	0,3%	5,6%	4,2%	0,0%	0,0%	0,0%	0,0%	1,4%	0,0%	0,0%	25,0%	3,6%	3,2%	2,8%
8	0,7%	9,7%	0,0%	9,5%	5,4%	0,0%	0,0%	0,0%	0,0%	2,9%	0,0%	0,0%	12,5%	0,0%	2,1%	3,5%
9	0,2%	9,1%	0,0%	5,6%	4,9%	0,0%	0,0%	2,4%	0,0%	0,0%	0,0%	0,0%	0,0%	0,0%	1,6%	2,8%
10	0,4%	14,5%	1,4%	7,5%	4,1%	0,0%	3,8%	4,9%	0,0%	0,0%	0,0%	3,0%	0,0%	0,0%	1,1%	4,2%
No sabe/No contesta	4,1%	10,5%	2,4%	11,9%	6,2%	0,0%	3,8%	0,0%	0,0%	12,9%	0,0%	16,8%	0,0%	25,0%	23,8%	7,6%
Total	**100,0%**	**100,0%**	**100,0%**	**100,0%**	**100,0%**	**100,0%**	**100,0%**	**100,0%**	**100,0%**	**100,0%**	**100,0%**	**100,0%**	**100,0%**	**100,0%**	**100,0%**	**100,0%**

Bloque IV. Resultados electorales

¿Y cómo valora usted los resultados de las elecciones autonómicas celebradas en Andalucía?

Recuerdo de voto en las últimas elecciones al Parlamento de Andalucía

	PP	PSOE	Vox	Por Andalucía	Adelante Andalucía	PACMA	Se acabó la fiesta	Otros partidos	Voto nulo	En blanco	No voté porque no tenía edad	No fui a votar	Voté en otra comunidad	No sabe	No contesta	Total
Muy positivamente	27,2%	1,9%	31,2%	1,2%	2,3%	2,4%	15,0%	2,4%	6,3%	0,0%	0,0%	8,4%	0,0%	0,0%	6,3%	14,1%
Bastante positivamente	40,0%	6,6%	34,7%	3,6%	7,0%	9,8%	21,3%	22,0%	15,6%	18,6%	0,0%	21,8%	12,5%	14,3%	23,3%	22,9%
Ni positiva ni negativamente	24,0%	19,2%	22,8%	14,7%	22,3%	41,5%	28,7%	39,0%	34,4%	44,3%	0,0%	31,7%	50,0%	32,1%	34,4%	24,2%
Bastante negativamente	6,5%	35,0%	8,1%	32,9%	34,5%	36,6%	22,5%	29,3%	29,7%	25,7%	0,0%	15,3%	25,0%	35,7%	20,6%	20,4%
Muy negativamente	1,6%	37,3%	2,4%	46,4%	33,9%	9,8%	12,5%	7,3%	9,4%	11,4%	0,0%	18,3%	12,5%	17,9%	13,8%	17,7%
No sabe	0,7%	0,0%	0,8%	0,0%	0,0%	0,0%	0,0%	0,0%	0,0%	0,0%	0,0%	4,5%	0,0%	0,0%	1,6%	0,6%
No contesta	0,0%	0,0%	0,0%	1,2%	0,0%	0,0%	0,0%	0,0%	4,7%	0,0%	0,0%	0,0%	0,0%	0,0%	0,0%	0,2%
Total	**100,0%**	**100,0%**	**100,0%**	**100,0%**	**100,0%**	**100,0%**	**100,0%**	**100,0%**	**100,0%**	**100,0%**	**100,0%**	**100,0%**	**100,0%**	**100,0%**	**100,0%**	**100,0%**

Indíqueme qué emoción o sentimiento le producen cada una de estas frases

Recuerdo de voto en las últimas elecciones al Parlamento de Andalucía

Que el PP haya ganado las elecciones: Entusiasmo/Esperanza

	PP	PSOE	Vox	Por Andalucía	Adelante Andalucía	PACMA	Se acabó la fiesta	Otros partidos	Voto nulo	En blanco	No voté porque no tenía edad	No fui a votar	Voté en otra comunidad	No sabe	No contesta	Total
Sí	28,7%	5,3%	19,8%	4,8%	3,7%	2,4%	10,0%	14,6%	10,9%	5,7%	0,0%	12,9%	37,5%	21,4%	14,8%	15,6%
No	71,3%	94,7%	80,2%	95,2%	96,3%	97,6%	90,0%	85,4%	89,1%	94,3%	0,0%	87,1%	62,5%	78,6%	85,2%	84,4%
Total	**100,0%**	**100,0%**	**100,0%**	**100,0%**	**100,0%**	**100,0%**	**100,0%**	**100,0%**	**100,0%**	**100,0%**	**100,0%**	**100,0%**	**100,0%**	**100,0%**	**100,0%**	**100,0%**

Tranquilidad/Confianza

	PP	PSOE	Vox	Por Andalucía	Adelante Andalucía	PACMA	Se acabó la fiesta	Otros partidos	Voto nulo	En blanco	No voté porque no tenía edad	No fui a votar	Voté en otra comunidad	No sabe	No contesta	Total
Sí	60,9%	11,7%	52,8%	11,9%	10,9%	14,6%	43,8%	39,0%	23,4%	37,1%	0,0%	28,7%	25,0%	17,9%	27,5%	35,4%
No	39,1%	88,3%	47,2%	88,1%	89,1%	85,4%	56,3%	61,0%	76,6%	62,9%	0,0%	71,3%	75,0%	82,1%	72,5%	64,6%
Total	**100,0%**	**100,0%**	**100,0%**	**100,0%**	**100,0%**	**100,0%**	**100,0%**	**100,0%**	**100,0%**	**100,0%**	**100,0%**	**100,0%**	**100,0%**	**100,0%**	**100,0%**	**100,0%**

Ansiedad/Preocupación

	PP	PSOE	Vox	Por Andalucía	Adelante Andalucía	PACMA	Se acabó la fiesta	Otros partidos	Voto nulo	En blanco	No voté porque no tenía edad	No fui a votar	Voté en otra comunidad	No sabe	No contesta	Total
Sí	9,9%	46,8%	17,6%	59,9%	50,8%	31,7%	32,5%	29,3%	39,1%	28,6%	0,0%	20,3%	12,5%	35,7%	23,3%	29,3%
No	90,1%	53,2%	82,4%	40,1%	49,2%	68,3%	67,5%	70,7%	60,9%	71,4%	0,0%	79,7%	87,5%	64,3%	76,7%	70,7%
Total	**100,0%**	**100,0%**	**100,0%**	**100,0%**	**100,0%**	**100,0%**	**100,0%**	**100,0%**	**100,0%**	**100,0%**	**100,0%**	**100,0%**	**100,0%**	**100,0%**	**100,0%**	**100,0%**

Rechazo

	PP	PSOE	Vox	Por Andalucía	Adelante Andalucía	PACMA	Se acabó la fiesta	Otros partidos	Voto nulo	En blanco	No voté porque no tenía edad	No fui a votar	Voté en otra comunidad	No sabe	No contesta	Total
Sí	5,1%	32,9%	12,7%	33,7%	43,6%	34,1%	20,0%	12,2%	20,3%	18,6%	0,0%	24,3%	0,0%	21,4%	14,8%	20,9%
No	94,9%	67,1%	87,3%	66,3%	56,4%	65,9%	80,0%	87,8%	79,7%	81,4%	0,0%	75,7%	100,0%	78,6%	85,2%	79,1%
Total	**100,0%**	**100,0%**	**100,0%**	**100,0%**	**100,0%**	**100,0%**	**100,0%**	**100,0%**	**100,0%**	**100,0%**	**100,0%**	**100,0%**	**100,0%**	**100,0%**	**100,0%**	**100,0%**

Indiferencia (NO LEER)

	PP	PSOE	Vox	Por Andalucía	Adelante Andalucía	PACMA	Se acabó la fiesta	Otros partidos	Voto nulo	En blanco	No voté porque no tenía edad	No fui a votar	Voté en otra comunidad	No sabe	No contesta	Total
Sí	6,0%	8,0%	8,1%	8,3%	5,5%	17,1%	7,5%	4,9%	14,1%	10,0%	0,0%	21,3%	25,0%	14,3%	21,7%	8,6%
No	94,0%	92,0%	91,9%	91,7%	94,5%	82,9%	92,5%	95,1%	85,9%	90,0%	0,0%	78,7%	75,0%	85,7%	78,3%	91,5%
Total	**100,0%**	**100,0%**	**100,0%**	**100,0%**	**100,0%**	**100,0%**	**100,0%**	**100,0%**	**100,0%**	**100,0%**	**100,0%**	**100,0%**	**100,0%**	**100,0%**	**100,0%**	**100,0%**

No sabe

	PP	PSOE	Vox	Por Andalucía	Adelante Andalucía	PACMA	Se acabó la fiesta	Otros partidos	Voto nulo	En blanco	No voté porque no tenía edad	No fui a votar	Voté en otra comunidad	No sabe	No contesta	Total
Sí	0,4%	1,8%	0,5%	0,0%	1,0%	0,0%	0,0%	0,0%	9,4%	0,0%	0,0%	1,0%	0,0%	7,1%	2,6%	1,0%
No	99,6%	98,2%	99,5%	100,0%	99,0%	100,0%	100,0%	100,0%	90,6%	100,0%	0,0%	99,0%	100,0%	92,9%	97,4%	99,0%
Total	**100,0%**	**100,0%**	**100,0%**	**100,0%**	**100,0%**	**100,0%**	**100,0%**	**100,0%**	**100,0%**	**100,0%**	**100,0%**	**100,0%**	**100,0%**	**100,0%**	**100,0%**	**100,0%**

No contesta

	PP	PSOE	Vox	Por Andalucía	Adelante Andalucía	PACMA	Se acabó la fiesta	Otros partidos	Voto nulo	En blanco	No voté porque no tenía edad	No fui a votar	Voté en otra comunidad	No sabe	No contesta	Total
Sí	0,1%	0,3%	0,0%	0,0%	0,3%	0,0%	2,5%	0,0%	0,0%	0,0%	0,0%	0,5%	0,0%	0,0%	2,1%	0,3%
No	99,9%	99,7%	100,0%	100,0%	99,7%	100,0%	97,5%	100,0%	100,0%	100,0%	0,0%	99,5%	100,0%	100,0%	97,9%	99,7%
Total	**100,0%**	**100,0%**	**100,0%**	**100,0%**	**100,0%**	**100,0%**	**100,0%**	**100,0%**	**100,0%**	**100,0%**	**100,0%**	**100,0%**	**100,0%**	**100,0%**	**100,0%**	**100,0%**

Que el PP no tenga mayoría absoluta: Entusiasmo/Esperanza

	PP	PSOE	Vox	Por Andalucía	Adelante Andalucía	PACMA	Se acabó la fiesta	Otros partidos	Voto nulo	En blanco	No voté porque no tenía edad	No fui a votar	Voté en otra comunidad	No sabe	No contesta	Total
Sí	9,0%	12,7%	40,9%	19,4%	19,5%	17,1%	17,5%	7,3%	1,6%	7,1%	0,0%	5,4%	12,5%	10,7%	7,4%	14,7%
No	91,0%	87,3%	59,1%	80,6%	80,5%	82,9%	82,5%	92,7%	98,4%	92,9%	0,0%	94,6%	87,5%	89,3%	92,6%	85,3%
Total	**100,0%**	**100,0%**	**100,0%**	**100,0%**	**100,0%**	**100,0%**	**100,0%**	**100,0%**	**100,0%**	**100,0%**	**100,0%**	**100,0%**	**100,0%**	**100,0%**	**100,0%**	**100,0%**

Tranquilidad/Confianza

	PP	PSOE	Vox	Por Andalucía	Adelante Andalucía	PACMA	Se acabó la fiesta	Otros partidos	Voto nulo	En blanco	No voté porque no tenía edad	No fui a votar	Voté en otra comunidad	No sabe	No contesta	Total
Sí	22,9%	24,3%	33,6%	14,3%	20,5%	24,4%	28,7%	41,5%	18,8%	17,1%	0,0%	14,4%	0,0%	10,7%	23,3%	22,9%
No	77,1%	75,7%	66,4%	85,7%	79,5%	75,6%	71,3%	58,5%	81,3%	82,9%	0,0%	85,6%	100,0%	89,3%	76,7%	77,1%
Total	**100,0%**	**100,0%**	**100,0%**	**100,0%**	**100,0%**	**100,0%**	**100,0%**	**100,0%**	**100,0%**	**100,0%**	**100,0%**	**100,0%**	**100,0%**	**100,0%**	**100,0%**	**100,0%**

Ansiedad/Preocupación

	PP	PSOE	Vox	Por Andalucía	Adelante Andalucía	PACMA	Se acabó la fiesta	Otros partidos	Voto nulo	En blanco	No voté porque no tenía edad	No fui a votar	Voté en otra comunidad	No sabe	No contesta	Total
Sí	54,6%	45,7%	19,0%	56,0%	46,7%	39,0%	32,5%	39,0%	46,9%	45,7%	0,0%	31,2%	62,5%	50,0%	37,0%	45,6%
No	45,4%	54,3%	81,0%	44,0%	53,3%	61,0%	67,5%	61,0%	53,1%	54,3%	0,0%	68,8%	37,5%	50,0%	63,0%	54,4%
Total	**100,0%**	**100,0%**	**100,0%**	**100,0%**	**100,0%**	**100,0%**	**100,0%**	**100,0%**	**100,0%**	**100,0%**	**100,0%**	**100,0%**	**100,0%**	**100,0%**	**100,0%**	**100,0%**

Rechazo

	PP	PSOE	Vox	Por Andalucía	Adelante Andalucía	PACMA	Se acabó la fiesta	Otros partidos	Voto nulo	En blanco	No voté porque no tenía edad	No fui a votar	Voté en otra comunidad	No sabe	No contesta	Total
Sí	6,0%	14,0%	5,4%	14,7%	12,7%	14,6%	10,0%	12,2%	20,3%	14,3%	0,0%	21,8%	0,0%	17,9%	12,7%	10,7%
No	94,0%	86,0%	94,6%	85,3%	87,3%	85,4%	90,0%	87,8%	79,7%	85,7%	0,0%	78,2%	100,0%	82,1%	87,3%	89,3%
Total	**100,0%**	**100,0%**	**100,0%**	**100,0%**	**100,0%**	**100,0%**	**100,0%**	**100,0%**	**100,0%**	**100,0%**	**100,0%**	**100,0%**	**100,0%**	**100,0%**	**100,0%**	**100,0%**

Indiferencia (NO LEER)

	PP	PSOE	Vox	Por Andalucía	Adelante Andalucía	PACMA	Se acabó la fiesta	Otros partidos	Voto nulo	En blanco	No voté porque no tenía edad	No fui a votar	Voté en otra comunidad	No sabe	No contesta	Total
Sí	9,1%	8,8%	8,9%	7,9%	6,8%	14,6%	13,8%	7,3%	10,9%	20,0%	0,0%	28,2%	25,0%	14,3%	16,9%	10,4%
No	90,9%	91,2%	91,1%	92,1%	93,2%	85,4%	86,3%	92,7%	89,1%	80,0%	0,0%	71,8%	75,0%	85,7%	83,1%	89,6%
Total	**100,0%**	**100,0%**	**100,0%**	**100,0%**	**100,0%**	**100,0%**	**100,0%**	**100,0%**	**100,0%**	**100,0%**	**100,0%**	**100,0%**	**100,0%**	**100,0%**	**100,0%**	**100,0%**

No sabe

	PP	PSOE	Vox	Por Andalucía	Adelante Andalucía	PACMA	Se acabó la fiesta	Otros partidos	Voto nulo	En blanco	No voté porque no tenía edad	No fui a votar	Voté en otra comunidad	No sabe	No contesta	Total
Sí	1,0%	0,9%	1,1%	0,8%	2,6%	0,0%	1,3%	0,0%	4,7%	0,0%	0,0%	1,5%	0,0%	0,0%	5,8%	1,5%
No	99,0%	99,1%	98,9%	99,2%	97,4%	100,0%	98,8%	100,0%	95,3%	100,0%	0,0%	98,5%	100,0%	100,0%	94,2%	98,5%
Total	**100,0%**	**100,0%**	**100,0%**	**100,0%**	**100,0%**	**100,0%**	**100,0%**	**100,0%**	**100,0%**	**100,0%**	**100,0%**	**100,0%**	**100,0%**	**100,0%**	**100,0%**	**100,0%**

No contesta

	PP	PSOE	Vox	Por Andalucía	Adelante Andalucía	PACMA	Se acabó la fiesta	Otros partidos	Voto nulo	En blanco	No voté porque no tenía edad	No fui a votar	Voté en otra comunidad	No sabe	No contesta	Total
Sí	1,3%	0,4%	1,1%	0,8%	0,5%	0,0%	2,5%	0,0%	0,0%	0,0%	0,0%	1,5%	0,0%	0,0%	1,1%	0,9%
No	98,7%	99,6%	98,9%	99,2%	99,5%	100,0%	97,5%	100,0%	100,0%	100,0%	0,0%	98,5%	100,0%	100,0%	98,9%	99,1%
Total	**100,0%**	**100,0%**	**100,0%**	**100,0%**	**100,0%**	**100,0%**	**100,0%**	**100,0%**	**100,0%**	**100,0%**	**100,0%**	**100,0%**	**100,0%**	**100,0%**	**100,0%**	**100,0%**

Que Vox pueda condicionar las políticas de la Junta de Andalucía: Entusiasmo/Esperanza

	PP	PSOE	Vox	Por Andalucía	Adelante Andalucía	PACMA	Se acabó la fiesta	Otros partidos	Voto nulo	En blanco	No voté porque no tenía edad	No fui a votar	Voté en otra comunidad	No sabe	No contesta	Total
Sí	8,2%	4,3%	53,1%	4,4%	4,2%	2,4%	25,0%	12,2%	7,8%	10,0%	0,0%	6,9%	62,5%	7,1%	5,3%	11,1%
No	91,8%	95,7%	46,9%	95,6%	95,8%	97,6%	75,0%	87,8%	92,2%	90,0%	0,0%	93,1%	37,5%	92,9%	94,7%	88,9%
Total	**100,0%**	**100,0%**	**100,0%**	**100,0%**	**100,0%**	**100,0%**	**100,0%**	**100,0%**	**100,0%**	**100,0%**	**100,0%**	**100,0%**	**100,0%**	**100,0%**	**100,0%**	**100,0%**

Tranquilidad/Confianza

	PP	PSOE	Vox	Por Andalucía	Adelante Andalucía	PACMA	Se acabó la fiesta	Otros partidos	Voto nulo	En blanco	No voté porque no tenía edad	No fui a votar	Voté en otra comunidad	No sabe	No contesta	Total
Sí	22,3%	4,9%	36,0%	2,8%	6,2%	2,4%	23,8%	39,0%	14,1%	15,7%	0,0%	13,9%	25,0%	3,6%	11,6%	15,6%
No	77,7%	95,1%	64,0%	97,2%	93,8%	97,6%	76,3%	61,0%	85,9%	84,3%	0,0%	86,1%	75,0%	96,4%	88,4%	84,4%
Total	**100,0%**	**100,0%**	**100,0%**	**100,0%**	**100,0%**	**100,0%**	**100,0%**	**100,0%**	**100,0%**	**100,0%**	**100,0%**	**100,0%**	**100,0%**	**100,0%**	**100,0%**	**100,0%**

Ansiedad/Preocupación

	PP	PSOE	Vox	Por Andalucía	Adelante Andalucía	PACMA	Se acabó la fiesta	Otros partidos	Voto nulo	En blanco	No voté porque no tenía edad	No fui a votar	Voté en otra comunidad	No sabe	No contesta	Total
Sí	43,5%	37,2%	8,7%	52,0%	47,4%	39,0%	26,3%	34,1%	43,8%	32,9%	0,0%	20,3%	25,0%	28,6%	38,6%	38,1%
No	56,5%	62,8%	91,3%	48,0%	52,6%	61,0%	73,8%	65,9%	56,3%	67,1%	0,0%	79,7%	75,0%	71,4%	61,4%	61,9%
Total	**100,0%**	**100,0%**	**100,0%**	**100,0%**	**100,0%**	**100,0%**	**100,0%**	**100,0%**	**100,0%**	**100,0%**	**100,0%**	**100,0%**	**100,0%**	**100,0%**	**100,0%**	**100,0%**

Rechazo

	PP	PSOE	Vox	Por Andalucía	Adelante Andalucía	PACMA	Se acabó la fiesta	Otros partidos	Voto nulo	En blanco	No voté porque no tenía edad	No fui a votar	Voté en otra comunidad	No sabe	No contesta	Total
Sí	22,9%	55,3%	6,8%	58,7%	56,8%	48,8%	17,5%	14,6%	28,1%	42,9%	0,0%	36,1%	25,0%	50,0%	31,2%	36,2%
No	77,1%	44,7%	93,2%	41,3%	43,2%	51,2%	82,5%	85,4%	71,9%	57,1%	0,0%	63,9%	75,0%	50,0%	68,8%	63,8%
Total	**100,0%**	**100,0%**	**100,0%**	**100,0%**	**100,0%**	**100,0%**	**100,0%**	**100,0%**	**100,0%**	**100,0%**	**100,0%**	**100,0%**	**100,0%**	**100,0%**	**100,0%**	**100,0%**

Indiferencia (NO LEER)

	PP	PSOE	Vox	Por Andalucía	Adelante Andalucía	PACMA	Se acabó la fiesta	Otros partidos	Voto nulo	En blanco	No voté porque no tenía edad	No fui a votar	Voté en otra comunidad	No sabe	No contesta	Total
Sí	8,8%	5,9%	5,4%	4,8%	4,7%	7,3%	12,5%	2,4%	12,5%	8,6%	0,0%	28,2%	12,5%	17,9%	21,2%	8,8%
No	91,2%	94,1%	94,6%	95,2%	95,3%	92,7%	87,5%	97,6%	87,5%	91,4%	0,0%	71,8%	87,5%	82,1%	78,8%	91,2%
Total	**100,0%**	**100,0%**	**100,0%**	**100,0%**	**100,0%**	**100,0%**	**100,0%**	**100,0%**	**100,0%**	**100,0%**	**100,0%**	**100,0%**	**100,0%**	**100,0%**	**100,0%**	**100,0%**

No sabe

	PP	PSOE	Vox	Por Andalucía	Adelante Andalucía	PACMA	Se acabó la fiesta	Otros partidos	Voto nulo	En blanco	No voté porque no tenía edad	No fui a votar	Voté en otra comunidad	No sabe	No contesta	Total
Sí	0,8%	1,0%	0,0%	1,2%	0,7%	4,9%	0,0%	0,0%	0,0%	1,4%	0,0%	0,5%	0,0%	3,6%	3,7%	0,9%
No	99,2%	99,0%	100,0%	98,8%	99,3%	95,1%	100,0%	100,0%	100,0%	98,6%	0,0%	99,5%	100,0%	96,4%	96,3%	99,1%
Total	**100,0%**	**100,0%**	**100,0%**	**100,0%**	**100,0%**	**100,0%**	**100,0%**	**100,0%**	**100,0%**	**100,0%**	**100,0%**	**100,0%**	**100,0%**	**100,0%**	**100,0%**	**100,0%**

No contesta

	PP	PSOE	Vox	Por Andalucía	Adelante Andalucía	PACMA	Se acabó la fiesta	Otros partidos	Voto nulo	En blanco	No voté porque no tenía edad	No fui a votar	Voté en otra comunidad	No sabe	No contesta	Total
Sí	0,9%	0,7%	0,0%	0,0%	0,3%	0,0%	2,5%	0,0%	0,0%	0,0%	0,0%	0,5%	0,0%	0,0%	1,1%	0,6%
No	99,1%	99,3%	100,0%	100,0%	99,7%	100,0%	97,5%	100,0%	100,0%	100,0%	0,0%	99,5%	100,0%	100,0%	98,9%	99,4%
Total	**100,0%**	**100,0%**	**100,0%**	**100,0%**	**100,0%**	**100,0%**	**100,0%**	**100,0%**	**100,0%**	**100,0%**	**100,0%**	**100,0%**	**100,0%**	**100,0%**	**100,0%**	**100,0%**

Que haya crecido Adelante Andalucía: Entusiasmo/Esperanza

	PP	PSOE	Vox	Por Andalucía	Adelante Andalucía	PACMA	Se acabó la fiesta	Otros partidos	Voto nulo	En blanco	No voté porque no tenía edad	No fui a votar	Voté en otra comunidad	No sabe	No contesta	Total
Sí	14,1%	49,3%	9,2%	52,0%	67,3%	41,5%	23,8%	14,6%	23,4%	28,6%	0,0%	21,3%	12,5%	7,1%	30,7%	32,2%
No	85,9%	50,7%	90,8%	48,0%	32,7%	58,5%	76,3%	85,4%	76,6%	71,4%	0,0%	78,7%	87,5%	92,9%	69,3%	67,9%
Total	**100,0%**	**100,0%**	**100,0%**	**100,0%**	**100,0%**	**100,0%**	**100,0%**	**100,0%**	**100,0%**	**100,0%**	**100,0%**	**100,0%**	**100,0%**	**100,0%**	**100,0%**	**100,0%**

Tranquilidad/Confianza

	PP	PSOE	Vox	Por Andalucía	Adelante Andalucía	PACMA	Se acabó la fiesta	Otros partidos	Voto nulo	En blanco	No voté porque no tenía edad	No fui a votar	Voté en otra comunidad	No sabe	No contesta	Total
Sí	20,7%	26,8%	14,6%	34,1%	26,2%	31,7%	12,5%	34,1%	18,8%	25,7%	0,0%	18,3%	12,5%	32,1%	20,6%	23,0%
No	79,3%	73,2%	85,4%	65,9%	73,8%	68,3%	87,5%	65,9%	81,3%	74,3%	0,0%	81,7%	87,5%	67,9%	79,4%	77,0%
Total	**100,0%**	**100,0%**	**100,0%**	**100,0%**	**100,0%**	**100,0%**	**100,0%**	**100,0%**	**100,0%**	**100,0%**	**100,0%**	**100,0%**	**100,0%**	**100,0%**	**100,0%**	**100,0%**

Ansiedad/Preocupación

	PP	PSOE	Vox	Por Andalucía	Adelante Andalucía	PACMA	Se acabó la fiesta	Otros partidos	Voto nulo	En blanco	No voté porque no tenía edad	No fui a votar	Voté en otra comunidad	No sabe	No contesta	Total
Sí	25,8%	9,0%	29,3%	9,5%	3,4%	2,4%	15,0%	26,8%	21,9%	22,9%	0,0%	16,3%	50,0%	17,9%	13,8%	17,2%
No	74,2%	91,0%	70,7%	90,5%	96,6%	97,6%	85,0%	73,2%	78,1%	77,1%	0,0%	83,7%	50,0%	82,1%	86,2%	82,8%
Total	**100,0%**	**100,0%**	**100,0%**	**100,0%**	**100,0%**	**100,0%**	**100,0%**	**100,0%**	**100,0%**	**100,0%**	**100,0%**	**100,0%**	**100,0%**	**100,0%**	**100,0%**	**100,0%**

Rechazo

	PP	PSOE	Vox	Por Andalucía	Adelante Andalucía	PACMA	Se acabó la fiesta	Otros partidos	Voto nulo	En blanco	No voté porque no tenía edad	No fui a votar	Voté en otra comunidad	No sabe	No contesta	Total
Sí	26,9%	5,2%	42,8%	8,3%	4,4%	19,5%	22,5%	19,5%	26,6%	15,7%	0,0%	24,8%	0,0%	28,6%	11,1%	18,7%
No	73,1%	94,8%	57,2%	91,7%	95,6%	80,5%	77,5%	80,5%	73,4%	84,3%	0,0%	75,2%	100,0%	71,4%	88,9%	81,3%
Total	**100,0%**	**100,0%**	**100,0%**	**100,0%**	**100,0%**	**100,0%**	**100,0%**	**100,0%**	**100,0%**	**100,0%**	**100,0%**	**100,0%**	**100,0%**	**100,0%**	**100,0%**	**100,0%**

Indiferencia (NO LEER)

	PP	PSOE	Vox	Por Andalucía	Adelante Andalucía	PACMA	Se acabó la fiesta	Otros partidos	Voto nulo	En blanco	No voté porque no tenía edad	No fui a votar	Voté en otra comunidad	No sabe	No contesta	Total
Sí	15,0%	10,8%	10,8%	8,3%	7,7%	12,2%	25,0%	4,9%	15,6%	12,9%	0,0%	24,3%	25,0%	10,7%	28,0%	13,5%
No	85,0%	89,2%	89,2%	91,7%	92,3%	87,8%	75,0%	95,1%	84,4%	87,1%	0,0%	75,7%	75,0%	89,3%	72,0%	86,5%
Total	**100,0%**	**100,0%**	**100,0%**	**100,0%**	**100,0%**	**100,0%**	**100,0%**	**100,0%**	**100,0%**	**100,0%**	**100,0%**	**100,0%**	**100,0%**	**100,0%**	**100,0%**	**100,0%**

No sabe

	PP	PSOE	Vox	Por Andalucía	Adelante Andalucía	PACMA	Se acabó la fiesta	Otros partidos	Voto nulo	En blanco	No voté porque no tenía edad	No fui a votar	Voté en otra comunidad	No sabe	No contesta	Total
Sí	1,3%	1,2%	1,6%	0,8%	1,5%	2,4%	2,5%	0,0%	0,0%	0,0%	0,0%	2,5%	0,0%	25,0%	4,2%	1,7%
No	98,7%	98,8%	98,4%	99,2%	98,5%	97,6%	97,5%	100,0%	100,0%	100,0%	0,0%	97,5%	100,0%	75,0%	95,8%	98,4%
Total	**100,0%**	**100,0%**	**100,0%**	**100,0%**	**100,0%**	**100,0%**	**100,0%**	**100,0%**	**100,0%**	**100,0%**	**100,0%**	**100,0%**	**100,0%**	**100,0%**	**100,0%**	**100,0%**

No contesta

	PP	PSOE	Vox	Por Andalucía	Adelante Andalucía	PACMA	Se acabó la fiesta	Otros partidos	Voto nulo	En blanco	No voté porque no tenía edad	No fui a votar	Voté en otra comunidad	No sabe	No contesta	Total
Sí	1,2%	0,7%	0,5%	0,4%	0,5%	0,0%	2,5%	0,0%	0,0%	0,0%	0,0%	0,5%	0,0%	0,0%	3,2%	0,9%
No	98,8%	99,3%	99,5%	99,6%	99,5%	100,0%	97,5%	100,0%	100,0%	100,0%	0,0%	99,5%	100,0%	100,0%	96,8%	99,1%
Total	**100,0%**	**100,0%**	**100,0%**	**100,0%**	**100,0%**	**100,0%**	**100,0%**	**100,0%**	**100,0%**	**100,0%**	**100,0%**	**100,0%**	**100,0%**	**100,0%**	**100,0%**	**100,0%**

En estas elecciones, cuando pensó en ir a votar, fue para...
Recuerdo de voto en las últimas elecciones al Parlamento de Andalucía

	PP	PSOE	Vox	Por Andalucía	Adelante Andalucía	PACMA	Se acabó la fiesta	Otros partidos	Voto nulo	En blanco	No voté porque no tenía edad	No fui a votar	Voté en otra comuni-dad	No sabe	No contesta	Total
Apoyar con mi voto al partido que prefiero	72,9%	71,2%	68,8%	77,4%	76,2%	46,3%	88,8%	51,2%	45,3%	47,1%	0,0%	21,8%	37,5%	28,6%	59,3%	68,4%
Evitar que gobierne otro partido	22,5%	23,2%	23,3%	15,9%	19,4%	46,3%	5,0%	31,7%	31,3%	30,0%	0,0%	18,8%	12,5%	21,4%	18,5%	21,7%
Ambas cosas por igual (NO LEER)	4,0%	4,0%	2,4%	3,6%	3,9%	0,0%	3,8%	0,0%	1,6%	2,9%	0,0%	0,0%	0,0%	14,3%	9,5%	3,8%
Ninguna de las dos (NO LEER)	0,0%	1,3%	1,6%	1,2%	0,0%	0,0%	0,0%	0,0%	0,0%	8,6%	0,0%	3,0%	0,0%	10,7%	3,2%	1,0%
Otra, ¿cuál?	0,4%	0,3%	1,4%	0,8%	0,5%	0,0%	2,5%	17,1%	4,7%	7,1%	0,0%	1,5%	12,5%	0,0%	1,1%	1,0%
No fui a votar (NO LEER)	0,0%	0,0%	0,8%	1,2%	0,0%	7,3%	0,0%	0,0%	3,1%	2,9%	0,0%	42,1%	12,5%	10,7%	0,0%	2,6%
No sabe	0,1%	0,0%	1,6%	0,0%	0,0%	0,0%	0,0%	0,0%	3,1%	0,0%	0,0%	0,0%	0,0%	0,0%	3,2%	0,4%
No contesta	0,0%	0,0%	0,0%	0,0%	0,0%	0,0%	0,0%	0,0%	10,9%	1,4%	0,0%	12,9%	25,0%	14,3%	5,3%	1,3%
Total	**100,0%**	**100,0%**	**100,0%**	**100,0%**	**100,0%**	**100,0%**	**100,0%**	**100,0%**	**100,0%**	**100,0%**	**100,0%**	**100,0%**	**100,0%**	**100,0%**	**100,0%**	**100,0%**

¿Y cuándo o en qué momento decidió usted ir a votar?
Recuerdo de voto en las últimas elecciones al Parlamento de Andalucía

	PP	PSOE	Vox	Por Andalucía	Adelante Andalucía	PACMA	Se acabó la fiesta	Otros partidos	Voto nulo	En blanco	No voté porque no tenía edad	No fui a votar	Voté en otra comuni-dad	No sabe	No contesta	Total
Lo decidió mucho antes del inicio de la campaña electoral	81,1%	85,7%	79,1%	77,4%	73,3%	53,7%	81,3%	53,7%	65,6%	68,6%	0,0%	21,3%	62,5%	57,1%	68,8%	75,4%
Lo decidió al comienzo de la campaña electoral	8,7%	7,5%	8,4%	10,7%	9,3%	14,6%	0,0%	12,2%	14,1%	7,1%	0,0%	6,9%	0,0%	3,6%	6,3%	8,4%
Lo decidió durante la última semana de la campaña electoral	5,5%	3,2%	5,7%	7,1%	9,6%	14,6%	15,0%	7,3%	10,9%	11,4%	0,0%	3,5%	0,0%	7,1%	10,1%	6,5%
Lo decidió durante la jornada de reflexión, la víspera de las elecciones	1,4%	0,9%	2,4%	0,0%	4,4%	0,0%	3,8%	2,4%	0,0%	1,4%	0,0%	3,5%	0,0%	14,3%	5,3%	2,2%
Lo decidió el mismo día de las elecciones	2,6%	2,7%	3,5%	1,2%	3,1%	9,8%	0,0%	7,3%	9,4%	11,4%	0,0%	1,5%	0,0%	0,0%	6,3%	3,1%
No fui a votar	0,7%	0,0%	0,8%	3,6%	0,3%	7,3%	0,0%	17,1%	0,0%	0,0%	0,0%	63,4%	37,5%	17,9%	3,2%	4,4%
Total	**100,0%**	**100,0%**	**100,0%**	**100,0%**	**100,0%**	**100,0%**	**100,0%**	**100,0%**	**100,0%**	**100,0%**	**100,0%**	**100,0%**	**100,0%**	**100,0%**	**100,0%**	**100,0%**

Bloque V. Comportamiento político

Cuando se habla de política, normalmente se utilizan las expresiones izquierda y derecha. En una escala de 1 a 10, donde 1 fuese la «Extrema izquierda» y 10 la «Extrema derecha», ¿dónde se colocaría usted?

Recuerdo de voto en las últimas elecciones al Parlamento de Andalucía

	PP	PSOE	Vox	Por Andalucía	Adelante Andalucía	PACMA	Se acabó la fiesta	Otros partidos	Voto nulo	En blanco	No voté porque no tenía edad	No fui a votar	Voté en otra comunidad	No sabe	No contesta	Total
1	0,0%	6,9%	0,3%	12,3%	15,0%	0,0%	0,0%	2,4%	1,6%	0,0%	0,0%	2,5%	12,5%	3,6%	3,2%	4,7%
2	0,1%	11,2%	0,5%	23,0%	18,9%	4,9%	0,0%	2,4%	6,3%	0,0%	0,0%	1,0%	12,5%	0,0%	4,2%	6,8%
3	0,8%	24,8%	0,8%	26,6%	24,1%	7,3%	1,3%	4,9%	7,8%	4,3%	0,0%	4,0%	12,5%	7,1%	7,4%	10,9%
4	6,4%	25,7%	2,7%	21,4%	16,4%	26,8%	17,5%	9,8%	17,2%	21,4%	0,0%	15,3%	0,0%	32,1%	14,3%	13,7%
5	19,4%	19,3%	11,1%	12,7%	14,8%	29,3%	27,5%	41,5%	46,9%	48,6%	0,0%	38,6%	0,0%	17,9%	29,1%	20,3%
6	22,3%	6,3%	10,6%	3,6%	4,9%	17,1%	12,5%	17,1%	15,6%	21,4%	0,0%	21,3%	12,5%	17,9%	16,4%	13,9%
7	21,7%	2,9%	11,9%	0,4%	2,4%	4,9%	17,5%	9,8%	4,7%	0,0%	0,0%	5,9%	12,5%	7,1%	6,3%	10,7%
8	17,2%	1,0%	14,1%	0,0%	1,1%	2,4%	11,3%	4,9%	0,0%	0,0%	0,0%	4,0%	25,0%	0,0%	3,2%	8,2%
9	7,2%	0,0%	21,4%	0,0%	0,5%	2,4%	5,0%	2,4%	0,0%	0,0%	0,0%	1,0%	12,5%	3,6%	1,6%	4,8%
10	3,7%	0,4%	25,7%	0,0%	0,3%	4,9%	7,5%	4,9%	0,0%	0,0%	0,0%	1,5%	0,0%	0,0%	4,2%	4,3%
No sabe	0,8%	0,9%	0,0%	0,0%	0,0%	0,0%	0,0%	0,0%	0,0%	0,0%	0,0%	2,0%	0,0%	10,7%	2,1%	0,7%
No contesta	0,4%	0,4%	0,8%	0,0%	1,5%	0,0%	0,0%	0,0%	0,0%	4,3%	0,0%	3,0%	0,0%	0,0%	7,9%	1,1%
Total	**100,0%**	**100,0%**	**100,0%**	**100,0%**	**100,0%**	**100,0%**	**100,0%**	**100,0%**	**100,0%**	**100,0%**	**100,0%**	**100,0%**	**100,0%**	**100,0%**	**100,0%**	**100,0%**

En relación con estas cuestiones, ¿usted personalmente con cuál de los siguientes términos se identifica más?

Recuerdo de voto en las últimas elecciones al Parlamento de Andalucía

	PP	PSOE	Vox	Por Andalucía	Adelante Andalucía	PACMA	Se acabó la fiesta	Otros partidos	Voto nulo	En blanco	No voté porque no tenía edad	No fui a votar	Voté en otra comunidad	No sabe	No contesta	Total
Muy radical de izquierdas	0,0%	5,5%	0,5%	15,9%	14,2%	0,0%	0,0%	0,0%	0,0%	0,0%	0,0%	1,0%	12,5%	0,0%	2,6%	4,4%
Algo radical de izquierdas	0,5%	17,0%	0,3%	23,8%	23,6%	0,0%	1,3%	4,9%	10,9%	4,3%	0,0%	1,5%	25,0%	3,6%	4,2%	8,9%
Centro izquierda	1,6%	25,8%	0,0%	26,2%	25,2%	9,8%	5,0%	7,3%	10,9%	7,1%	0,0%	6,9%	0,0%	10,7%	10,6%	12,0%
Moderado de izquierda	4,0%	28,5%	0,5%	20,2%	19,2%	19,5%	2,5%	4,9%	21,9%	21,4%	0,0%	14,4%	0,0%	28,6%	9,5%	12,9%
Sólo moderado	10,6%	12,4%	4,1%	8,3%	8,6%	17,1%	15,0%	34,1%	28,1%	25,7%	0,0%	18,3%	25,0%	14,3%	18,5%	11,6%
Sólo de centro	19,0%	6,2%	8,7%	2,0%	4,9%	34,1%	26,3%	31,7%	20,3%	24,3%	0,0%	24,3%	0,0%	14,3%	23,3%	13,6%
Moderado de derecha	27,5%	2,5%	14,4%	0,4%	1,3%	12,2%	12,5%	4,9%	6,3%	11,4%	0,0%	14,9%	12,5%	10,7%	11,6%	13,5%
Centro derecha	23,6%	0,9%	20,9%	0,4%	0,8%	4,9%	11,3%	4,9%	1,6%	5,7%	0,0%	3,0%	12,5%	3,6%	2,1%	11,0%
Algo radical de derechas	8,7%	0,0%	24,9%	0,4%	0,3%	2,4%	7,5%	0,0%	0,0%	0,0%	0,0%	3,5%	12,5%	3,6%	2,6%	5,9%
Muy radical de derechas	2,3%	0,0%	21,7%	0,0%	0,3%	0,0%	11,3%	7,3%	0,0%	0,0%	0,0%	0,5%	0,0%	0,0%	3,2%	3,3%
No sabe	1,4%	0,0%	0,8%	0,0%	0,5%	0,0%	0,0%	0,0%	0,0%	0,0%	0,0%	2,0%	0,0%	10,7%	2,1%	0,9%
No contesta	0,9%	1,3%	3,3%	2,4%	1,0%	0,0%	7,5%	0,0%	0,0%	0,0%	0,0%	9,9%	0,0%	0,0%	9,5%	2,2%
Total	**100,0%**	**100,0%**	**100,0%**	**100,0%**	**100,0%**	**100,0%**	**100,0%**	**100,0%**	**100,0%**	**100,0%**	**100,0%**	**100,0%**	**100,0%**	**100,0%**	**100,0%**	**100,0%**

¿Podría decirme por qué partido siente usted más simpatía o lo considera más cercano a sus propias ideas? (RESPUESTA ESPONTÁNEA)

Recuerdo de voto en las últimas elecciones al Parlamento de Andalucía

	PP	PSOE	Vox	Por Andalucía	Adelante Andalucía	PACMA	Se acabó la fiesta	Otros partidos	Voto nulo	En blanco	No voté porque no tenía edad	No fui a votar	Voté en otra comunidad	No sabe	No contesta	Total
PP	80,8%	1,0%	6,5%	0,0%	0,0%	0,0%	3,8%	7,3%	4,7%	7,1%	0,0%	7,4%	0,0%	0,0%	10,6%	29,5%
PSOE	2,1%	73,6%	0,0%	0,8%	4,6%	0,0%	0,0%	12,2%	14,1%	8,6%	0,0%	7,9%	0,0%	0,0%	3,2%	15,0%
Vox	3,5%	0,0%	81,8%	1,6%	1,0%	7,3%	0,0%	0,0%	3,1%	0,0%	0,0%	3,5%	37,5%	0,0%	1,6%	9,5%
Por Andalucía*	0,3%	5,5%	0,0%	66,7%	6,5%	0,0%	3,8%	0,0%	4,7%	0,0%	0,0%	6,9%	25,0%	0,0%	3,2%	6,9%
Adelante Andalucía	0,9%	12,7%	0,0%	18,7%	80,8%	0,0%	0,0%	0,0%	15,6%	12,9%	0,0%	5,4%	0,0%	0,0%	5,8%	17,1%
Ciudadanos	2,7%	0,6%	0,0%	1,2%	0,0%	0,0%	0,0%	17,1%	9,4%	14,3%	0,0%	1,5%	0,0%	0,0%	0,0%	1,8%
PACMA	0,5%	0,0%	0,3%	3,6%	0,0%	75,6%	0,0%	0,0%	0,0%	0,0%	0,0%	4,0%	0,0%	3,6%	1,1%	1,5%
Se acabó la fiesta	0,3%	0,3%	2,2%	1,2%	0,0%	7,3%	85,0%	0,0%	0,0%	0,0%	0,0%	0,0%	0,0%	0,0%	3,2%	2,4%
Otro partido	0,1%	0,3%	0,8%	0,8%	0,2%	0,0%	0,0%	53,7%	7,8%	5,7%	0,0%	1,5%	0,0%	0,0%	1,1%	1,2%
Ninguno	7,7%	5,2%	7,0%	3,6%	6,8%	9,8%	7,5%	9,8%	40,6%	45,7%	0,0%	56,4%	37,5%	71,4%	35,4%	12,3%
No sabe	0,9%	0,9%	0,5%	0,4%	0,2%	0,0%	0,0%	0,0%	0,0%	4,3%	0,0%	2,5%	0,0%	21,4%	3,7%	1,1%
No contesta	0,2%	0,0%	0,8%	1,6%	0,0%	0,0%	0,0%	0,0%	0,0%	1,4%	0,0%	3,0%	0,0%	3,6%	31,2%	1,9%
Total	**100,0%**	**100,0%**	**100,0%**	**100,0%**	**100,0%**	**100,0%**	**100,0%**	**100,0%**	**100,0%**	**100,0%**	**100,0%**	**100,0%**	**100,0%**	**100,0%**	**100,0%**	**100,0%**

*Coalición de partidos de Por Andalucía.

A la hora de decidir a quién votar (su voto), ¿qué ha tenido más peso en su decisión? (ALTERNAR RESPUESTAS)

Recuerdo de voto en las últimas elecciones al Parlamento de Andalucía

	PP	PSOE	Vox	Por Andalucía	Adelante Andalucía	PACMA	Se acabó la fiesta	Otros partidos	Voto nulo	En blanco	No voté porque no tenía edad	No fui a votar	Voté en otra comunidad	No sabe	No contesta	Total
El candidato	39,9%	5,3%	4,3%	9,5%	23,6%	0,0%	11,3%	12,2%	18,8%	10,0%	0,0%	4,5%	0,0%	17,9%	13,2%	20,9%
Su ideología	10,6%	36,0%	24,4%	33,3%	21,8%	26,8%	21,3%	17,1%	7,8%	2,9%	0,0%	9,4%	37,5%	7,1%	15,3%	19,8%
El programa electoral	9,5%	14,9%	28,7%	33,7%	30,9%	12,2%	15,0%	19,5%	10,9%	15,7%	0,0%	5,9%	0,0%	7,1%	18,5%	17,6%
Su manera de pensar	10,9%	11,5%	13,6%	7,5%	10,1%	43,9%	27,5%	4,9%	17,2%	18,6%	0,0%	8,4%	0,0%	3,6%	17,5%	11,9%
El partido	5,8%	17,3%	10,6%	9,5%	3,6%	2,4%	0,0%	0,0%	4,7%	5,7%	0,0%	3,0%	25,0%	0,0%	5,3%	7,7%
Las cosas que le interesan	5,4%	6,9%	11,4%	4,4%	6,8%	2,4%	10,0%	9,8%	4,7%	4,3%	0,0%	13,4%	37,5%	25,0%	12,2%	7,4%
Su gestión	14,7%	4,1%	1,6%	1,2%	1,0%	2,4%	7,5%	0,0%	12,5%	8,6%	0,0%	4,0%	0,0%	14,3%	9,5%	7,4%
Otro. ¿Cuál?	2,3%	3,1%	3,8%	0,8%	1,1%	2,4%	3,8%	29,3%	7,8%	10,0%	0,0%	2,0%	0,0%	0,0%	3,2%	2,8%
No sabe	0,4%	0,6%	1,1%	0,0%	0,5%	2,4%	3,8%	0,0%	6,3%	8,6%	0,0%	12,4%	0,0%	3,6%	1,6%	1,5%
No contesta	0,4%	0,3%	0,5%	0,0%	0,5%	4,9%	0,0%	7,3%	9,4%	15,7%	0,0%	37,1%	0,0%	21,4%	3,7%	3,1%
Total	**100,0%**	**100,0%**	**100,0%**	**100,0%**	**100,0%**	**100,0%**	**100,0%**	**100,0%**	**100,0%**	**100,0%**	**100,0%**	**100,0%**	**100,0%**	**100,0%**	**100,0%**	**100,0%**

Bloque VI. Sociodemográfico

¿Cuáles son los estudios de más alto nivel para los que usted ha obtenido el correspondiente título oficial?

Recuerdo de voto en las últimas elecciones al Parlamento de Andalucía

	PP	PSOE	Vox	Por Andalucía	Adelante Andalucía	PACMA	Se acabó la fiesta	Otros partidos	Voto nulo	En blanco	No voté porque no tenía edad	No fui a votar	Voté en otra comunidad	No sabe	No contesta	Total
Sin estudios	0,4%	0,9%	0,0%	0,0%	0,3%	0,0%	0,0%	2,4%	1,6%	1,4%	0,0%	1,5%	0,0%	0,0%	1,1%	0,5%
Inferior a Primaria (menos de 5 años de escolarización)	0,5%	1,2%	0,3%	0,4%	0,5%	0,0%	0,0%	0,0%	0,0%	1,4%	0,0%	0,5%	0,0%	0,0%	0,5%	0,6%
Educación Primaria	5,7%	9,0%	5,1%	5,2%	4,6%	7,3%	2,5%	0,0%	1,6%	7,1%	0,0%	8,4%	0,0%	0,0%	5,3%	5,9%
Educación Secundaria (ESO)	6,5%	8,0%	8,4%	8,3%	5,7%	17,1%	6,3%	2,4%	10,9%	8,6%	0,0%	6,4%	0,0%	7,1%	5,3%	7,0%
Bachillerato	14,2%	14,3%	19,8%	13,9%	12,9%	12,2%	10,0%	17,1%	9,4%	17,1%	0,0%	11,4%	0,0%	10,7%	16,4%	14,3%
Formación Profesional I (primer grado)	5,7%	7,4%	7,9%	6,7%	5,5%	4,9%	7,5%	9,8%	3,1%	2,9%	0,0%	7,4%	12,5%	10,7%	4,2%	6,3%
Formación Profesional II (segundo grado)	16,1%	15,2%	17,6%	14,3%	17,8%	9,8%	28,7%	22,0%	14,1%	15,7%	0,0%	17,3%	25,0%	21,4%	13,2%	16,4%
Diplomatura	12,3%	11,4%	10,0%	9,5%	12,4%	7,3%	10,0%	9,8%	14,1%	17,1%	0,0%	10,4%	0,0%	10,7%	10,1%	11,5%
Licenciatura o Grado	25,6%	20,8%	16,8%	24,6%	22,5%	24,4%	18,8%	24,4%	18,8%	14,3%	0,0%	18,8%	37,5%	21,4%	27,0%	22,7%
Máster	9,7%	8,3%	12,2%	13,9%	15,8%	17,1%	12,5%	9,8%	21,9%	8,6%	0,0%	15,8%	25,0%	14,3%	11,1%	11,6%
Doctorado	2,7%	3,1%	1,9%	3,2%	1,6%	0,0%	3,8%	2,4%	4,7%	5,7%	0,0%	1,5%	0,0%	0,0%	4,2%	2,6%
No contesta	0,5%	0,6%	0,0%	0,0%	0,5%	0,0%	0,0%	0,0%	0,0%	0,0%	0,0%	0,5%	0,0%	3,6%	1,6%	0,5%
Total	**100,0%**	**100,0%**	**100,0%**	**100,0%**	**100,0%**	**100,0%**	**100,0%**	**100,0%**	**100,0%**	**100,0%**	**100,0%**	**100,0%**	**100,0%**	**100,0%**	**100,0%**	**100,0%**

¿En cuál de las siguientes situaciones se encuentra usted actualmente?

Recuerdo de voto en las últimas elecciones al Parlamento de Andalucía

	PP	PSOE	Vox	Por Andalucía	Adelante Andalucía	PACMA	Se acabó la fiesta	Otros partidos	Voto nulo	En blanco	No voté porque no tenía edad	No fui a votar	Voté en otra comunidad	No sabe	No contesta	Total
Trabaja	56,5%	49,1%	59,9%	58,3%	60,1%	65,9%	70,0%	82,9%	70,3%	68,6%	0,0%	62,9%	75,0%	60,7%	51,9%	57,5%
Jubilado o pensionista (anteriormente ha trabajado)	27,8%	35,8%	16,0%	21,4%	17,8%	7,3%	5,0%	7,3%	10,9%	21,4%	0,0%	17,3%	0,0%	21,4%	34,9%	24,6%
Pensionista (anteriormente no ha trabajado)	1,0%	1,3%	0,5%	1,2%	0,5%	2,4%	0,0%	0,0%	0,0%	1,4%	0,0%	0,5%	0,0%	0,0%	1,1%	0,9%
Parado/a y ha trabajado antes	8,6%	8,3%	11,4%	11,1%	11,4%	14,6%	10,0%	4,9%	12,5%	5,7%	0,0%	11,4%	12,5%	7,1%	6,3%	9,5%
Parado/a y busca su primer empleo	0,5%	0,6%	0,5%	2,0%	0,5%	2,4%	1,3%	0,0%	1,6%	0,0%	0,0%	1,5%	0,0%	0,0%	0,0%	0,7%
Estudiante	4,3%	3,4%	10,3%	4,8%	9,3%	7,3%	12,5%	2,4%	1,6%	2,9%	0,0%	5,4%	12,5%	10,7%	4,8%	5,7%
Trabajo doméstico no remunerado (tareas del hogar)	1,4%	1,5%	1,4%	1,2%	0,5%	0,0%	1,3%	2,4%	3,1%	0,0%	0,0%	1,0%	0,0%	0,0%	0,5%	1,2%
Otra situación	0,0%	0,0%	0,0%	0,0%	0,0%	0,0%	0,0%	0,0%	0,0%	0,0%	0,0%	0,0%	0,0%	0,0%	0,0%	0,0%
No contesta	0,1%	0,0%	0,0%	0,0%	0,0%	0,0%	0,0%	0,0%	0,0%	0,0%	0,0%	0,0%	0,0%	0,0%	0,5%	0,1%
Total	**100,0%**	**100,0%**	**100,0%**	**100,0%**	**100,0%**	**100,0%**	**100,0%**	**100,0%**	**100,0%**	**100,0%**	**100,0%**	**100,0%**	**100,0%**	**100,0%**	**100,0%**	**100,0%**

¿Usted es...? (SÓLO A QUIENES HAN CONTESTADO QUE «TRABAJAN»)
Recuerdo de voto en las últimas elecciones al Parlamento de Andalucía

	PP	PSOE	Vox	Por Andalucía	Adelante Andalucía	PACMA	Se acabó la fiesta	Otros partidos	Voto nulo	En blanco	No voté porque no tenía edad	No fui a votar	Voté en otra comunidad	No sabe	No contesta	Total
Empresario o profesional con asalariados	6,4%	5,1%	8,2%	2,0%	5,1%	3,7%	7,1%	5,9%	0,0%	4,2%	0,0%	7,1%	0,0%	5,9%	3,1%	5,6%
Profesional o trabajador autónomo (sin asalariados)	12,5%	7,8%	11,4%	8,8%	9,8%	0,0%	19,6%	5,9%	13,6%	6,3%	0,0%	16,5%	16,7%	0,0%	8,2%	10,8%
Asalariado del sector privado	51,0%	52,9%	51,4%	52,4%	52,8%	59,3%	55,4%	67,6%	50,0%	58,3%	0,0%	44,9%	66,7%	52,9%	48,5%	51,9%
Asalariado del sector público	30,1%	33,9%	29,1%	36,7%	32,0%	37,0%	17,9%	20,6%	36,4%	31,3%	0,0%	31,5%	16,7%	41,2%	39,2%	31,6%
No sabe	0,0%	0,0%	0,0%	0,0%	0,0%	0,0%	0,0%	0,0%	0,0%	0,0%	0,0%	0,0%	0,0%	0,0%	0,0%	0,0%
No contesta	0,0%	0,3%	0,0%	0,0%	0,3%	0,0%	0,0%	0,0%	0,0%	0,0%	0,0%	0,0%	0,0%	0,0%	1,0%	0,1%
Total	**100,0%**	**100,0%**	**100,0%**	**100,0%**	**100,0%**	**100,0%**	**100,0%**	**100,0%**	**100,0%**	**100,0%**	**100,0%**	**100,0%**	**100,0%**	**100,0%**	**100,0%**	**100,0%**

¿En qué sector trabaja usted más concretamente? (SÓLO A QUIENES HAN CONTESTADO QUE «TRABAJAN»)
Recuerdo de voto en las últimas elecciones al Parlamento de Andalucía

	PP	PSOE	Vox	Por Andalucía	Adelante Andalucía	PACMA	Se acabó la fiesta	Otros partidos	Voto nulo	En blanco	No voté porque no tenía edad	No fui a votar	Voté en otra comunidad	No sabe	No contesta	Total
Sector servicios profesionales (consultoría, asesoría, etc.)	35,2%	26,8%	26,8%	27,9%	28,5%	29,6%	37,5%	32,4%	9,1%	33,3%	0,0%	35,4%	50,0%	17,6%	33,0%	30,8%
Sector HORECA (hostelería, restauración y alimentación)	7,7%	8,4%	11,4%	4,8%	7,9%	0,0%	3,6%	8,8%	2,3%	4,2%	0,0%	5,5%	0,0%	0,0%	4,1%	7,3%
Comercio al por mayor y al por menor	7,4%	8,4%	8,6%	6,8%	8,1%	7,4%	8,9%	8,8%	9,1%	10,4%	0,0%	10,2%	0,0%	11,8%	5,2%	8,0%
Sector agrícola	4,7%	6,0%	5,9%	3,4%	2,7%	3,7%	0,0%	5,9%	6,8%	2,1%	0,0%	7,1%	0,0%	0,0%	4,1%	4,5%
Sector ganadero	0,0%	0,3%	1,4%	0,7%	0,3%	0,0%	0,0%	2,9%	0,0%	0,0%	0,0%	0,8%	0,0%	0,0%	0,0%	0,3%
Sector industrial (minería y otras actividades industriales)	8,9%	8,7%	12,7%	8,8%	7,3%	7,4%	7,1%	8,8%	6,8%	8,3%	0,0%	6,3%	16,7%	0,0%	6,2%	8,6%
Sector tecnológico	6,9%	7,2%	6,8%	8,2%	9,5%	11,1%	10,7%	14,7%	9,1%	6,3%	0,0%	5,5%	0,0%	17,6%	6,2%	7,7%
Sector de ocio y tiempo libre	4,0%	3,6%	4,5%	5,4%	4,6%	3,7%	1,8%	2,9%	6,8%	4,2%	0,0%	5,5%	16,7%	0,0%	5,2%	4,3%
Sector sanitario	12,9%	13,0%	8,6%	12,9%	15,2%	18,5%	17,9%	8,8%	15,9%	14,6%	0,0%	11,0%	16,7%	29,4%	13,4%	13,1%
Sector educativo	11,8%	16,3%	12,3%	21,1%	15,4%	18,5%	10,7%	5,9%	34,1%	16,7%	0,0%	11,8%	0,0%	17,6%	21,6%	14,6%
No sabe	0,1%	0,6%	0,5%	0,0%	0,5%	0,0%	0,0%	0,0%	0,0%	0,0%	0,0%	0,8%	0,0%	0,0%	0,0%	0,3%
No contesta	0,4%	0,6%	0,5%	0,0%	0,0%	0,0%	1,8%	0,0%	0,0%	0,0%	0,0%	0,0%	0,0%	5,9%	1,0%	0,4%
Total	**100,0%**	**100,0%**	**100,0%**	**100,0%**	**100,0%**	**100,0%**	**100,0%**	**100,0%**	**100,0%**	**100,0%**	**100,0%**	**100,0%**	**100,0%**	**100,0%**	**100,0%**	**100,0%**