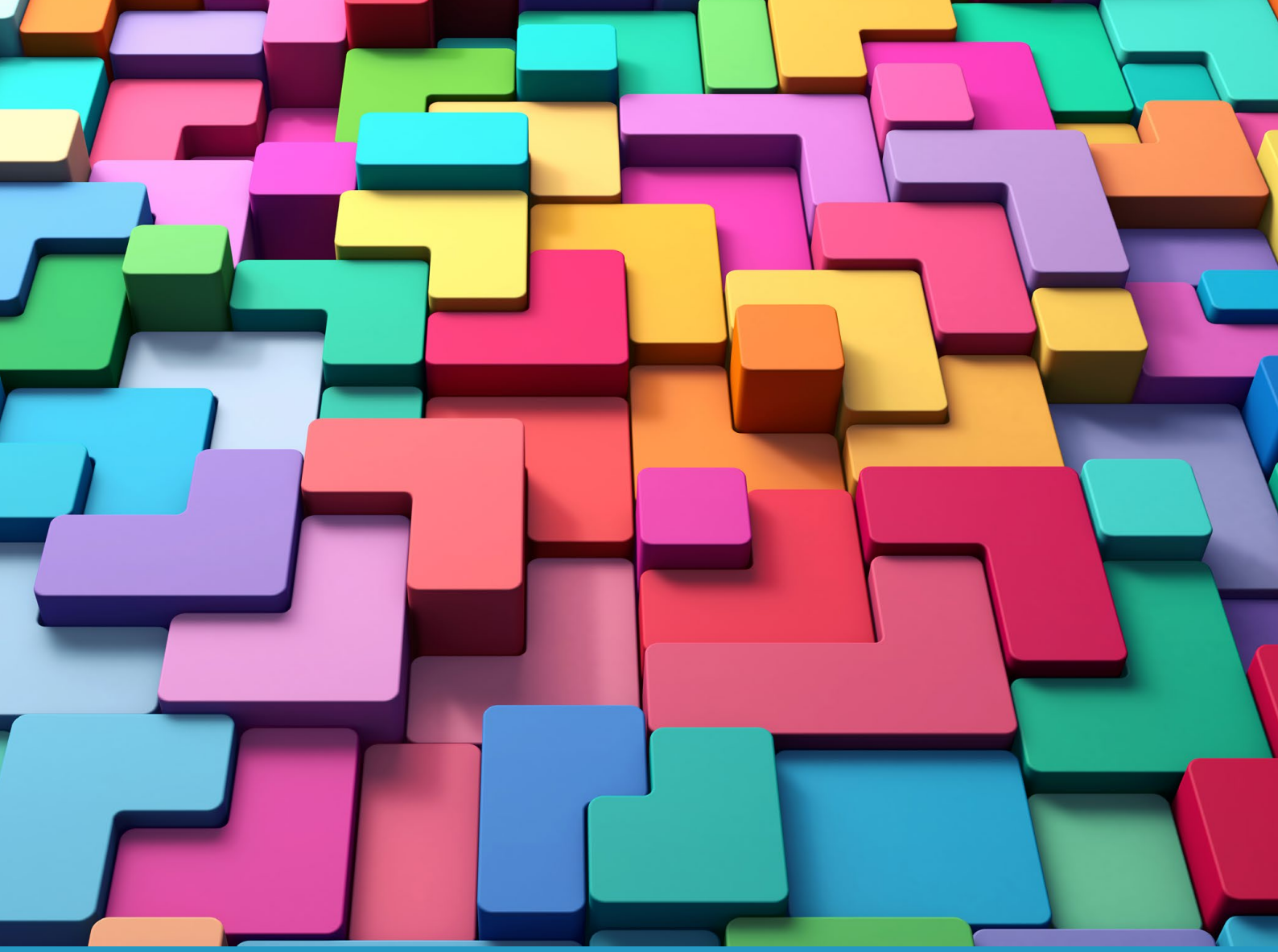

Postelectoral Elecciones Autonómicas 2026

Cruces por variables socioeconómicas

Junta de Andalucía
Consejería de Sanidad, Presidencia y Emergencias
Centro de Estudios Andaluces

Edita:
Fundación Pública Andaluza Centro de Estudios Andaluces,
Consejería de Sanidad, Presidencia y Emergencias
Junta de Andalucía

© Fundación Pública Andaluza Centro de Estudios Andaluces
Avda. Blas Infante s/n, Coria del Río, 41100 Sevilla
Tel.: 955 055 210
Fax: 955 055 211
www.centrodeestudiosandaluces.es

Julio de 2026

Bloque II. Sociopolítico

Para comenzar, considerando una escala de 0 a 10, donde 0 significa «Nada, en absoluto» y 10 «Totalmente», dígame, por favor, si durante la última semana se ha sentido… Optimista respecto a su futuro

Situación laboral

	Trabaja	Jubilado o pensionista (anteriormente ha trabajado)	Pensionista (anteriormente no ha trabajado)	Parado/a y ha trabajado antes	Parado/a y busca su primer empleo	Estudiante	Trabajo doméstico no remunerado (tareas del hogar)	No contesta	Total
0	3,0%	1,9%	2,9%	2,6%	7,4%	3,1%	2,1%	50,0%	2,7%
1	4,0%	4,4%	2,9%	6,3%	11,1%	5,7%	0,0%	0,0%	4,4%
2	4,1%	3,1%	2,9%	4,5%	11,1%	5,2%	6,4%	0,0%	4,0%
3	5,1%	3,5%	5,7%	4,2%	7,4%	3,5%	4,3%	0,0%	4,5%
4	7,7%	6,9%	14,3%	6,6%	7,4%	7,0%	4,3%	0,0%	7,4%
5	12,2%	12,1%	17,1%	13,7%	7,4%	10,9%	19,1%	50,0%	12,4%
6	13,2%	14,3%	5,7%	14,0%	14,8%	15,7%	10,6%	0,0%	13,6%
7	16,5%	16,7%	17,1%	18,7%	11,1%	15,3%	21,3%	0,0%	16,7%
8	16,8%	16,9%	20,0%	13,2%	14,8%	17,0%	25,5%	0,0%	16,6%
9	8,2%	10,2%	11,4%	9,0%	3,7%	7,0%	0,0%	0,0%	8,6%
10	9,0%	9,3%	0,0%	7,1%	3,7%	9,2%	6,4%	0,0%	8,7%
No contesta	0,2%	0,8%	0,0%	0,0%	0,0%	0,4%	0,0%	0,0%	0,3%
Total	**100,0%**	**100,0%**	**100,0%**	**100,0%**	**100,0%**	**100,0%**	**100,0%**	**100,0%**	**100,0%**

Para comenzar, considerando una escala de 0 a 10, donde 0 significa «Nada, en absoluto» y 10 «Totalmente», dígame, por favor, si durante la última semana se ha sentido… Feliz

Situación laboral

	Trabaja	Jubilado o pensionista (anteriormente ha trabajado)	Pensionista (anteriormente no ha trabajado)	Parado/a y ha trabajado antes	Parado/a y busca su primer empleo	Estudiante	Trabajo doméstico no remunerado (tareas del hogar)	No contesta	Total
0	1,7%	1,3%	0,0%	1,8%	7,4%	1,7%	2,1%	0,0%	1,6%
1	1,1%	1,2%	2,9%	1,3%	0,0%	0,0%	0,0%	0,0%	1,1%
2	2,1%	0,9%	2,9%	2,6%	11,1%	3,5%	4,3%	50,0%	2,1%
3	2,9%	1,3%	5,7%	4,2%	7,4%	3,5%	2,1%	0,0%	2,7%
4	5,6%	4,2%	2,9%	5,5%	0,0%	5,7%	0,0%	0,0%	5,1%
5	10,0%	8,7%	5,7%	10,6%	11,1%	8,7%	21,3%	0,0%	9,8%
6	12,4%	15,6%	17,1%	10,0%	18,5%	14,4%	8,5%	0,0%	13,1%
7	18,3%	18,0%	8,6%	18,2%	11,1%	18,3%	17,0%	0,0%	18,1%
8	20,0%	22,1%	25,7%	20,8%	3,7%	17,5%	23,4%	50,0%	20,4%
9	13,1%	13,7%	11,4%	13,7%	11,1%	16,6%	14,9%	0,0%	13,5%
10	12,8%	12,6%	17,1%	10,8%	18,5%	10,0%	6,4%	0,0%	12,4%
No contesta	0,1%	0,3%	0,0%	0,3%	0,0%	0,0%	0,0%	0,0%	0,2%
Total	**100,0%**	**100,0%**	**100,0%**	**100,0%**	**100,0%**	**100,0%**	**100,0%**	**100,0%**	**100,0%**

Y, con su modo de vida actual, puntúe de 0 a 10 la percepción personal que tiene usted sobre su calidad de vida, siendo 0 «Muy mala» y 10 «Muy buena»

Situación laboral

	Trabaja	Jubilado o pensionista (anteriormente ha trabajado)	Pensionista (anteriormente no ha trabajado)	Parado/a y ha trabajado antes	Parado/a y busca su primer empleo	Estudiante	Trabajo doméstico no remunerado (tareas del hogar)	No contesta	Total
0	0,9%	0,4%	0,0%	2,4%	7,4%	0,4%	0,0%	0,0%	0,9%
1	1,0%	1,5%	0,0%	0,8%	3,7%	0,9%	0,0%	0,0%	1,1%
2	1,5%	0,9%	2,9%	2,6%	0,0%	2,2%	0,0%	50,0%	1,5%
3	3,3%	1,4%	0,0%	3,2%	0,0%	4,8%	2,1%	0,0%	2,8%
4	5,4%	4,0%	0,0%	5,3%	18,5%	7,4%	6,4%	0,0%	5,2%
5	9,3%	7,9%	17,1%	11,3%	11,1%	6,6%	23,4%	0,0%	9,2%
6	14,7%	12,4%	11,4%	16,9%	7,4%	18,3%	4,3%	0,0%	14,4%
7	20,8%	19,9%	8,6%	20,3%	18,5%	17,5%	34,0%	0,0%	20,4%
8	22,7%	24,0%	31,4%	19,3%	11,1%	22,3%	14,9%	50,0%	22,6%
9	12,7%	16,2%	14,3%	11,9%	14,8%	12,2%	10,6%	0,0%	13,4%
10	7,8%	11,3%	14,3%	6,1%	7,4%	7,4%	4,3%	0,0%	8,5%
No contesta	0,1%	0,0%	0,0%	0,0%	0,0%	0,0%	0,0%	0,0%	0,1%
Total	**100,0%**	**100,0%**	**100,0%**	**100,0%**	**100,0%**	**100,0%**	**100,0%**	**100,0%**	**100,0%**

A la hora de votar en las próximas elecciones autonómicas, ¿qué ha sido para usted más importante?

Situación laboral

	Trabaja	Jubilado o pensionista (anteriormente ha trabajado)	Pensionista (anteriormente no ha trabajado)	Parado/a y ha trabajado antes	Parado/a y busca su primer empleo	Estudiante	Trabajo doméstico no remunerado (tareas del hogar)	No contesta	Total
Los temas de mi provincia	13,4%	11,8%	14,3%	13,2%	22,2%	11,4%	17,0%	0,0%	13,0%
Los temas de Andalucía	50,8%	48,3%	42,9%	50,4%	55,6%	53,7%	55,3%	50,0%	50,3%
Los temas de España	28,6%	28,6%	31,4%	30,1%	22,2%	31,4%	21,3%	50,0%	28,8%
Todos por igual (NO LEER)	5,2%	9,9%	11,4%	5,0%	0,0%	3,5%	2,1%	0,0%	6,2%
Ninguno en particular (NO LEER)	0,6%	0,4%	0,0%	0,5%	0,0%	0,0%	0,0%	0,0%	0,5%
Otro. ¿Cuál?	0,6%	0,4%	0,0%	0,5%	0,0%	0,0%	4,3%	0,0%	0,5%
No sabe	0,7%	0,6%	0,0%	0,3%	0,0%	0,0%	0,0%	0,0%	0,5%
No contesta	0,1%	0,0%	0,0%	0,0%	0,0%	0,0%	0,0%	0,0%	0,1%
Total	**100,0%**	**100,0%**	**100,0%**	**100,0%**	**100,0%**	**100,0%**	**100,0%**	**100,0%**	**100,0%**

¿Hasta qué punto diría usted que se siente orgulloso de ser andaluz/a: muy orgulloso/a, bastante orgulloso/a, poco orgulloso/a o nada orgulloso/a?
Situación laboral

	Trabaja	Jubilado o pensionista (anteriormente ha trabajado)	Pensionista (anteriormente no ha trabajado)	Parado/a y ha trabajado antes	Parado/a y busca su primer empleo	Estudiante	Trabajo doméstico no remunerado (tareas del hogar)	No contesta	Total
Muy orgulloso/a	58,2%	51,7%	60,0%	55,7%	55,6%	56,3%	61,7%	50,0%	56,3%
Bastante orgulloso/a	26,1%	30,0%	25,7%	27,7%	29,6%	31,4%	29,8%	50,0%	27,6%
Ni mucho ni poco	8,0%	11,2%	5,7%	7,1%	11,1%	7,4%	2,1%	0,0%	8,6%
Poco orgulloso/a	3,9%	3,6%	5,7%	4,7%	0,0%	3,9%	0,0%	0,0%	3,8%
Nada orgulloso/a	2,9%	2,3%	2,9%	4,2%	3,7%	0,9%	6,4%	0,0%	2,8%
No sabe	0,3%	0,3%	0,0%	0,0%	0,0%	0,0%	0,0%	0,0%	0,3%
No contesta	0,6%	0,9%	0,0%	0,5%	0,0%	0,0%	0,0%	0,0%	0,6%
Total	**100,0%**	**100,0%**	**100,0%**	**100,0%**	**100,0%**	**100,0%**	**100,0%**	**100,0%**	**100,0%**

¿Hasta qué punto diría usted que se siente orgulloso/a de ser español/a: muy orgulloso/a, bastante orgulloso/a, poco orgulloso/a o nada orgulloso/a?
Situación laboral

	Trabaja	Jubilado o pensionista (anteriormente ha trabajado)	Pensionista (anteriormente no ha trabajado)	Parado/a y ha trabajado antes	Parado/a y busca su primer empleo	Estudiante	Trabajo doméstico no remunerado (tareas del hogar)	No contesta	Total
Muy orgulloso/a	48,9%	52,0%	51,4%	38,3%	25,9%	45,0%	57,4%	50,0%	48,4%
Bastante orgulloso/a	30,0%	31,3%	31,4%	35,9%	40,7%	30,6%	27,7%	50,0%	31,0%
Ni mucho ni poco	9,7%	9,6%	8,6%	12,1%	7,4%	13,1%	4,3%	0,0%	10,0%
Poco orgulloso/a	6,8%	3,7%	2,9%	9,0%	18,5%	7,9%	2,1%	0,0%	6,3%
Nada orgulloso/a	4,3%	3,1%	5,7%	4,7%	7,4%	3,5%	8,5%	0,0%	4,1%
No sabe	0,1%	0,0%	0,0%	0,0%	0,0%	0,0%	0,0%	0,0%	0,1%
No contesta	0,1%	0,4%	0,0%	0,0%	0,0%	0,0%	0,0%	0,0%	0,2%
Total	**100,0%**	**100,0%**	**100,0%**	**100,0%**	**100,0%**	**100,0%**	**100,0%**	**100,0%**	**100,0%**

En general, en cuanto a su sentimiento de pertenencia al territorio, ¿diría usted que…?

Situación laboral

	Trabaja	Jubilado o pensionista (anteriormente ha trabajado)	Pensionista (anteriormente no ha trabajado)	Parado/a y ha trabajado antes	Parado/a y busca su primer empleo	Estudiante	Trabajo doméstico no remunerado (tareas del hogar)	No contesta	Total
Sólo se siente andaluz/a	1,7%	1,2%	5,7%	1,6%	3,7%	3,1%	0,0%	0,0%	1,7%
Se siente más andaluz que español/a	17,7%	8,4%	8,6%	19,5%	29,6%	28,8%	21,3%	0,0%	16,3%
Se siente tan andaluz como español/a	66,5%	75,0%	68,6%	66,2%	51,9%	57,6%	66,0%	50,0%	68,0%
Se siente más español que andaluz/a	8,8%	9,6%	11,4%	6,3%	7,4%	7,0%	4,3%	0,0%	8,6%
Sólo se siente español/a	2,4%	3,1%	5,7%	2,9%	0,0%	0,4%	4,3%	50,0%	2,6%
Ninguna de las anteriores	2,5%	2,5%	0,0%	3,4%	7,4%	3,1%	4,3%	0,0%	2,7%
No sabe	0,3%	0,0%	0,0%	0,0%	0,0%	0,0%	0,0%	0,0%	0,2%
No contesta	0,2%	0,2%	0,0%	0,0%	0,0%	0,0%	0,0%	0,0%	0,2%
Total	**100,0%**	**100,0%**	**100,0%**	**100,0%**	**100,0%**	**100,0%**	**100,0%**	**100,0%**	**100,0%**

¿Y tras los resultados electorales, cree usted que la situación política andaluza es positiva o negativa para el futuro de Andalucía?

Situación laboral

	Trabaja	Jubilado o pensionista (anteriormente ha trabajado)	Pensionista (anteriormente no ha trabajado)	Parado/a y ha trabajado antes	Parado/a y busca su primer empleo	Estudiante	Trabajo doméstico no remunerado (tareas del hogar)	No contesta	Total
Positiva	47,8%	48,0%	42,9%	45,1%	44,4%	49,8%	51,1%	100,0%	47,7%
Ni positiva ni negativa (NO LEER)	4,9%	6,1%	5,7%	4,2%	3,7%	2,2%	2,1%	0,0%	4,9%
Negativa	45,3%	43,2%	45,7%	48,8%	48,1%	46,3%	44,7%	0,0%	45,2%
No sabe	1,9%	2,5%	5,7%	1,8%	3,7%	1,7%	2,1%	0,0%	2,1%
No contesta	0,2%	0,1%	0,0%	0,0%	0,0%	0,0%	0,0%	0,0%	0,2%
Total	**100,0%**	**100,0%**	**100,0%**	**100,0%**	**100,0%**	**100,0%**	**100,0%**	**100,0%**	**100,0%**

Bloque III. Campaña electoral y movilización

El pasado 17 de mayo se celebraron elecciones autonómicas en Andalucía. ¿Con qué interés ha seguido usted las noticias y temas relacionados con estas elecciones?

Situación laboral

	Trabaja	Jubilado o pensionista (anteriormente ha trabajado)	Pensionista (anteriormente no ha trabajado)	Parado/a y ha trabajado antes	Parado/a y busca su primer empleo	Estudiante	Trabajo doméstico no remunerado (tareas del hogar)	No contesta	Total
Mucho interés	34,1%	41,1%	45,7%	33,8%	22,2%	34,5%	29,8%	50,0%	35,8%
Bastante interés	38,9%	42,6%	42,9%	38,0%	40,7%	37,6%	40,4%	0,0%	39,7%
Poco interés	19,5%	11,9%	5,7%	19,0%	29,6%	21,4%	23,4%	50,0%	17,7%
Ningún interés	7,0%	4,1%	2,9%	9,0%	7,4%	6,1%	6,4%	0,0%	6,4%
No lo sabía	0,3%	0,0%	2,9%	0,0%	0,0%	0,4%	0,0%	0,0%	0,3%
No sabe	0,0%	0,0%	0,0%	0,0%	0,0%	0,0%	0,0%	0,0%	0,0%
No contesta	0,2%	0,3%	0,0%	0,3%	0,0%	0,0%	0,0%	0,0%	0,2%
Total	**100,0%**	**100,0%**	**100,0%**	**100,0%**	**100,0%**	**100,0%**	**100,0%**	**100,0%**	**100,0%**

¿A través de qué medio o medios se informa usted de las noticias relacionadas con la campaña electoral de Andalucía? (RESPUESTA ESPONTÁNEA. MÁXIMO DOS RESPUESTAS)

Situación laboral

	Trabaja	Jubilado o pensionista (anteriormente ha trabajado)	Pensionista (anteriormente no ha trabajado)	Parado/a y ha trabajado antes	Parado/a y busca su primer empleo	Estudiante	Trabajo doméstico no remunerado (tareas del hogar)	No contesta	Total
Televisión	32,4%	45,0%	42,6%	33,5%	23,7%	25,3%	56,5%	50,0%	35,5%
Redes sociales	17,8%	6,4%	11,1%	18,8%	26,3%	27,2%	3,2%	0,0%	15,4%
Prensa online	15,2%	9,9%	9,3%	15,7%	13,2%	15,6%	6,5%	0,0%	13,8%
Radio	12,6%	20,3%	16,7%	10,3%	5,3%	3,5%	4,8%	50,0%	13,7%
Internet (Google, blogs, páginas web, foros…)	12,2%	7,6%	5,6%	11,0%	13,2%	15,1%	17,7%	0,0%	11,1%
Prensa escrita	3,0%	6,8%	9,3%	3,0%	5,3%	2,4%	3,2%	0,0%	4,0%
Familiares/amigos	2,2%	2,1%	5,6%	2,7%	7,9%	5,6%	4,8%	0,0%	2,5%
WhatsApp, Telegram y aplicaciones de mensajería móvil	2,8%	1,4%	0,0%	2,7%	5,3%	3,8%	3,2%	0,0%	2,5%
Otro	0,1%	0,1%	0,0%	0,0%	0,0%	0,0%	0,0%	0,0%	0,1%
Ninguno	0,4%	0,3%	0,0%	0,3%	0,0%	0,0%	0,0%	0,0%	0,3%
No sabe	0,5%	0,3%	0,0%	0,7%	0,0%	0,5%	0,0%	0,0%	0,4%
No contesta	0,8%	0,0%	0,0%	1,2%	0,0%	1,1%	0,0%	0,0%	0,6%
Total	**100,0%**	**100,0%**	**100,0%**	**100,0%**	**100,0%**	**100,0%**	**100,0%**	**100,0%**	**100,0%**

Durante la campaña electoral, ¿recibió usted algunos mensajes, llamadas telefónicas o invitaciones por parte de partidos o candidatos?

Situación laboral

Mensajes por WhatsApp o redes sociales

	Trabaja	Jubilado o pensionista (anteriormente ha trabajado)	Pensionista (anteriormente no ha trabajado)	Parado/a y ha trabajado antes	Parado/a y busca su primer empleo	Estudiante	Trabajo doméstico no remunerado (tareas del hogar)	No contesta	Total
Sí	2,7%	1,5%	5,7%	2,9%	3,7%	0,9%	4,3%	0,0%	2,4%
No	97,2%	98,5%	94,3%	97,1%	96,3%	99,1%	95,7%	100,0%	97,6%
No sabe	0,1%	0,0%	0,0%	0,0%	0,0%	0,0%	0,0%	0,0%	0,1%
No contesta	0,0%	0,0%	0,0%	0,0%	0,0%	0,0%	0,0%	0,0%	0,0%
Total	**100,0%**	**100,0%**	**100,0%**	**100,0%**	**100,0%**	**100,0%**	**100,0%**	**100,0%**	**100,0%**

Llamadas telefónicas

	Trabaja	Jubilado o pensionista (anteriormente ha trabajado)	Pensionista (anteriormente no ha trabajado)	Parado/a y ha trabajado antes	Parado/a y busca su primer empleo	Estudiante	Trabajo doméstico no remunerado (tareas del hogar)	No contesta	Total
Sí	2,7%	1,6%	5,7%	2,1%	3,7%	1,7%	6,4%	0,0%	2,4%
No	97,3%	98,4%	94,3%	97,9%	96,3%	98,3%	93,6%	100,0%	97,6%
No sabe	0,1%	0,0%	0,0%	0,0%	0,0%	0,0%	0,0%	0,0%	0,1%
No contesta	0,0%	0,0%	0,0%	0,0%	0,0%	0,0%	0,0%	0,0%	0,0%
Total	**100,0%**	**100,0%**	**100,0%**	**100,0%**	**100,0%**	**100,0%**	**100,0%**	**100,0%**	**100,0%**

Mensajes o vídeos en redes sociales

	Trabaja	Jubilado o pensionista (anteriormente ha trabajado)	Pensionista (anteriormente no ha trabajado)	Parado/a y ha trabajado antes	Parado/a y busca su primer empleo	Estudiante	Trabajo doméstico no remunerado (tareas del hogar)	No contesta	Total
Sí	5,6%	2,1%	5,7%	4,2%	3,7%	3,1%	4,3%	0,0%	4,4%
No	94,3%	97,9%	94,3%	95,8%	96,3%	96,9%	95,7%	100,0%	95,5%
No sabe	0,1%	0,0%	0,0%	0,0%	0,0%	0,0%	0,0%	0,0%	0,1%
No contesta	0,0%	0,0%	0,0%	0,0%	0,0%	0,0%	0,0%	0,0%	0,0%
Total	**100,0%**	**100,0%**	**100,0%**	**100,0%**	**100,0%**	**100,0%**	**100,0%**	**100,0%**	**100,0%**

Invitación a actos o mítines

	Trabaja	Jubilado o pensionista (anteriormente ha trabajado)	Pensionista (anteriormente no ha trabajado)	Parado/a y ha trabajado antes	Parado/a y busca su primer empleo	Estudiante	Trabajo doméstico no remunerado (tareas del hogar)	No contesta	Total
Sí	3,4%	1,7%	5,7%	1,8%	3,7%	0,9%	6,4%	0,0%	2,8%
No	96,4%	98,3%	94,3%	98,2%	96,3%	99,1%	93,6%	100,0%	97,2%
No sabe	0,1%	0,0%	0,0%	0,0%	0,0%	0,0%	0,0%	0,0%	0,1%
No contesta	0,0%	0,0%	0,0%	0,0%	0,0%	0,0%	0,0%	0,0%	0,0%
Total	**100,0%**	**100,0%**	**100,0%**	**100,0%**	**100,0%**	**100,0%**	**100,0%**	**100,0%**	**100,0%**

¿Y esas llamadas o mensajes fueron a favor o en contra de algún partido? (SOLO A QUIENES RECIBIERON LLAMADAS O MENSAJES. RESPUESTA MÚLTIPLE)

Situación laboral

A favor

	Trabaja	Jubilado o pensionista (anteriormente ha trabajado)	Pensionista (anteriormente no ha trabajado)	Parado/a y ha trabajado antes	Parado/a y busca su primer empleo	Estudiante	Trabajo doméstico no remunerado (tareas del hogar)	No contesta	Total
PSOE	34,7%	33,3%	0,0%	32,0%	100,0%	35,7%	62,5%	0,0%	34,8%
PP	26,0%	21,6%	25,0%	28,0%	0,0%	7,1%	12,5%	0,0%	24,2%
Vox	11,4%	7,8%	0,0%	20,0%	0,0%	21,4%	25,0%	0,0%	12,1%
Por Andalucía*	11,0%	9,8%	50,0%	8,0%	0,0%	14,3%	0,0%	0,0%	10,9%
Adelante Andalucía	9,6%	9,8%	0,0%	4,0%	0,0%	14,3%	0,0%	0,0%	9,0%
Ninguno	0,5%	5,9%	0,0%	0,0%	0,0%	0,0%	0,0%	0,0%	1,2%
Todos	0,0%	2,0%	0,0%	0,0%	0,0%	0,0%	0,0%	0,0%	0,3%
Otros	0,9%	3,9%	0,0%	4,0%	0,0%	0,0%	0,0%	0,0%	1,6%
No sabe	1,4%	2,0%	25,0%	0,0%	0,0%	7,1%	0,0%	0,0%	1,9%
No contesta	4,6%	3,9%	0,0%	4,0%	0,0%	0,0%	0,0%	0,0%	4,0%
Total	**100,0%**	**100,0%**	**100,0%**	**100,0%**	**100,0%**	**100,0%**	**100,0%**	**100,0%**	**100,0%**

*Coalición de partidos de Por Andalucía.

En contra

	Trabaja	Jubilado o pensionista (anteriormente ha trabajado)	Pensionista (anteriormente no ha trabajado)	Parado/a y ha trabajado antes	Parado/a y busca su primer empleo	Estudiante	Trabajo doméstico no remunerado (tareas del hogar)	No contesta	Total
PP	23,1%	17,4%	0,0%	28,0%	0,0%	10,0%	62,5%	0,0%	22,8%
PSOE	24,5%	19,6%	0,0%	24,0%	100,0%	20,0%	0,0%	0,0%	22,8%
Vox	20,2%	19,6%	0,0%	24,0%	0,0%	30,0%	37,5%	0,0%	20,9%
Adelante Andalucía	4,8%	4,3%	0,0%	0,0%	0,0%	10,0%	0,0%	0,0%	4,3%
Por Andalucía*	1,4%	0,0%	25,0%	0,0%	0,0%	0,0%	0,0%	0,0%	1,3%
Ninguno	17,8%	26,1%	25,0%	16,0%	0,0%	10,0%	0,0%	0,0%	18,2%
Todos	0,0%	0,0%	0,0%	0,0%	0,0%	0,0%	0,0%	0,0%	0,0%
Otros	1,0%	0,0%	0,0%	4,0%	0,0%	0,0%	0,0%	0,0%	1,0%
No sabe	2,4%	4,3%	50,0%	4,0%	0,0%	0,0%	0,0%	0,0%	3,3%
No contesta	4,8%	8,7%	0,0%	0,0%	0,0%	20,0%	0,0%	0,0%	5,3%
Total	**100,0%**	**100,0%**	**100,0%**	**100,0%**	**100,0%**	**100,0%**	**100,0%**	**100,0%**	**100,0%**

*Coalición de partidos de Por Andalucía.

¿Diría usted que alguna acción de campaña le animó especialmente a ir a votar?
Situación laboral

	Trabaja	Jubilado o pensionista (anteriormente ha trabajado)	Pensionista (anteriormente no ha trabajado)	Parado/a y ha trabajado antes	Parado/a y busca su primer empleo	Estudiante	Trabajo doméstico no remunerado (tareas del hogar)	No contesta	Total
Sí	22,4%	20,4%	22,9%	24,0%	33,3%	30,6%	23,4%	0,0%	22,6%
No	77,3%	78,6%	77,1%	75,7%	66,7%	69,4%	76,6%	100,0%	77,0%
No sabe	0,2%	0,0%	0,0%	0,3%	0,0%	0,0%	0,0%	0,0%	0,2%
No contesta	0,1%	0,9%	0,0%	0,0%	0,0%	0,0%	0,0%	0,0%	0,3%
Total	**100,0%**	**100,0%**	**100,0%**	**100,0%**	**100,0%**	**100,0%**	**100,0%**	**100,0%**	**100,0%**

Los resultados que pronosticaban las encuestas, ¿le han animado o desanimado a ir a votar?
Situación laboral

	Trabaja	Jubilado o pensionista (anteriormente ha trabajado)	Pensionista (anteriormente no ha trabajado)	Parado/a y ha trabajado antes	Parado/a y busca su primer empleo	Estudiante	Trabajo doméstico no remunerado (tareas del hogar)	No contesta	Total
Me han animado mucho	22,8%	25,8%	22,9%	25,6%	22,2%	24,5%	38,3%	50,0%	24,1%
Me han animado algo	25,7%	20,1%	20,0%	27,2%	11,1%	27,1%	21,3%	50,0%	24,3%
Me han desanimado mucho	13,7%	13,1%	5,7%	15,0%	25,9%	17,9%	10,6%	0,0%	13,9%
Me han desanimado algo	9,8%	7,5%	5,7%	10,8%	25,9%	12,7%	17,0%	0,0%	9,7%
No sabe	20,9%	22,1%	25,7%	14,0%	14,8%	14,4%	12,8%	0,0%	20,1%
No contesta	7,0%	11,3%	20,0%	7,4%	0,0%	3,5%	0,0%	0,0%	7,9%
Total	**100,0%**	**100,0%**	**100,0%**	**100,0%**	**100,0%**	**100,0%**	**100,0%**	**100,0%**	**100,0%**

¿Y diría usted que las encuestas que se publicaban le han animado a decidir su voto mucho, poco, algo o nada?
Situación laboral

	Trabaja	Jubilado o pensionista (anteriormente ha trabajado)	Pensionista (anteriormente no ha trabajado)	Parado/a y ha trabajado antes	Parado/a y busca su primer empleo	Estudiante	Trabajo doméstico no remunerado (tareas del hogar)	No contesta	Total
Mucho	9,0%	9,6%	5,7%	11,6%	11,1%	14,8%	19,1%	0,0%	9,8%
Algo	12,2%	11,6%	11,4%	14,0%	25,9%	16,6%	12,8%	0,0%	12,6%
Poco	24,3%	24,7%	11,4%	28,8%	22,2%	24,0%	12,8%	0,0%	24,6%
Nada	53,4%	52,0%	65,7%	44,3%	37,0%	44,1%	53,2%	50,0%	51,6%
No sabe	0,8%	1,0%	2,9%	0,5%	0,0%	0,4%	2,1%	50,0%	0,9%
No contesta	0,3%	1,1%	2,9%	0,8%	3,7%	0,0%	0,0%	0,0%	0,6%
Total	**100,0%**	**100,0%**	**100,0%**	**100,0%**	**100,0%**	**100,0%**	**100,0%**	**100,0%**	**100,0%**

Con respecto a las encuestas que los medios han publicado durante la campaña electoral en Andalucía, en general, ¿qué grado de confianza le da a su contenido?

Situación laboral

	Trabaja	Jubilado o pensionista (anteriormente ha trabajado)	Pensionista (anteriormente no ha trabajado)	Parado/a y ha trabajado antes	Parado/a y busca su primer empleo	Estudiante	Trabajo doméstico no remunerado (tareas del hogar)	No contesta	Total
Mucha confianza	7,2%	7,4%	5,7%	9,2%	7,4%	10,9%	6,4%	0,0%	7,6%
Bastante confianza	24,7%	24,2%	17,1%	24,3%	25,9%	27,5%	25,5%	0,0%	24,6%
Poca confianza	38,7%	35,9%	31,4%	37,2%	33,3%	34,5%	46,8%	50,0%	37,6%
Ninguna confianza	27,1%	29,3%	40,0%	26,1%	29,6%	27,1%	19,1%	50,0%	27,6%
No sabe	1,8%	3,0%	2,9%	1,8%	0,0%	0,0%	2,1%	0,0%	2,0%
No contesta	0,5%	0,2%	2,9%	1,3%	3,7%	0,0%	0,0%	0,0%	0,5%
Total	**100,0%**	**100,0%**	**100,0%**	**100,0%**	**100,0%**	**100,0%**	**100,0%**	**100,0%**	**100,0%**

Y con respecto a los debates electorales, ¿vio usted alguno de los dos debates televisados entre los candidatos?

Situación laboral

	Trabaja	Jubilado o pensionista (anteriormente ha trabajado)	Pensionista (anteriormente no ha trabajado)	Parado/a y ha trabajado antes	Parado/a y busca su primer empleo	Estudiante	Trabajo doméstico no remunerado (tareas del hogar)	No contesta	Total
Sí, el primero	11,3%	10,6%	2,9%	10,3%	14,8%	13,5%	12,8%	0,0%	11,1%
Sí, el segundo	9,5%	9,0%	14,3%	7,7%	11,1%	14,8%	0,0%	0,0%	9,5%
Los dos	20,1%	24,8%	17,1%	22,2%	14,8%	20,1%	8,5%	0,0%	21,3%
No, ninguno	58,4%	54,3%	60,0%	59,4%	59,3%	51,1%	76,6%	100,0%	57,3%
No sabe	0,6%	1,2%	5,7%	0,3%	0,0%	0,4%	2,1%	0,0%	0,8%
No contesta	0,0%	0,1%	0,0%	0,3%	0,0%	0,0%	0,0%	0,0%	0,1%
Total	**100,0%**	**100,0%**	**100,0%**	**100,0%**	**100,0%**	**100,0%**	**100,0%**	**100,0%**	**100,0%**

¿Y ver alguno de estos debates? (SOLO A QUIENES VIERON AL MENOS UN DEBATE)
Situación laboral

	Trabaja	Jubilado o pensionista (anteriormente ha trabajado)	Pensionista (anteriormente no ha trabajado)	Parado/a y ha trabajado antes	Parado/a y busca su primer empleo	Estudiante	Trabajo doméstico no remunerado (tareas del hogar)	No contesta	Total
Le ayudó a decidir el voto porque tenía dudas entre varios partidos	6,6%	4,1%	0,0%	5,9%	27,3%	10,8%	40,0%	0,0%	6,5%
Le animó a ir a votar	11,5%	6,4%	0,0%	11,8%	9,1%	12,6%	10,0%	0,0%	10,2%
Le hizo cambiar el voto de un partido a otro	3,1%	3,0%	8,3%	5,3%	0,0%	2,7%	10,0%	0,0%	3,3%
Reafirmó la opción de voto que había decidido	67,3%	72,2%	66,7%	71,7%	45,5%	67,6%	40,0%	0,0%	68,7%
Le desanimó a ir a votar	5,6%	4,4%	0,0%	2,6%	0,0%	6,3%	0,0%	0,0%	5,0%
Otra, ¿cuál?	1,9%	3,7%	16,7%	1,3%	0,0%	0,0%	0,0%	0,0%	2,3%
No sabe	1,8%	2,8%	0,0%	0,0%	9,1%	0,0%	0,0%	0,0%	1,8%
No contesta	2,2%	3,4%	8,3%	1,3%	9,1%	0,0%	0,0%	0,0%	2,4%
Total	**100,0%**	**100,0%**	**100,0%**	**100,0%**	**100,0%**	**100,0%**	**100,0%**	**100,0%**	**100,0%**

Como sabrá, en la campaña andaluza han participado varios líderes nacionales. Valore de 0 a 10 su participación en la campaña, donde 0 significa «Muy mal» y 10 significa «Muy bien»

Situación laboral

Pedro Sánchez

	Trabaja	Jubilado o pensionista (anteriormente ha trabajado)	Pensionista (anteriormente no ha trabajado)	Parado/a y ha trabajado antes	Parado/a y busca su primer empleo	Estudiante	Trabajo doméstico no remunerado (tareas del hogar)	No contesta	Total
0	24,1%	15,5%	20,0%	17,7%	14,8%	8,7%	48,9%	0,0%	20,7%
1	24,6%	26,7%	20,0%	29,6%	22,2%	33,6%	2,1%	0,0%	25,8%
2	4,6%	3,3%	2,9%	4,5%	3,7%	5,7%	4,3%	0,0%	4,3%
3	3,3%	2,6%	0,0%	3,2%	3,7%	7,4%	0,0%	0,0%	3,3%
4	5,7%	4,9%	0,0%	7,1%	22,2%	7,4%	0,0%	0,0%	5,7%
5	8,7%	8,6%	8,6%	9,0%	3,7%	5,2%	12,8%	50,0%	8,5%
6	5,0%	5,5%	5,7%	5,3%	11,1%	10,0%	4,3%	0,0%	5,5%
7	4,7%	6,3%	5,7%	6,6%	11,1%	6,6%	8,5%	0,0%	5,5%
8	4,4%	5,2%	0,0%	5,3%	3,7%	6,1%	8,5%	0,0%	4,8%
9	3,7%	4,9%	8,6%	3,4%	0,0%	0,9%	8,5%	0,0%	3,9%
10	4,9%	8,5%	11,4%	3,7%	3,7%	2,6%	0,0%	0,0%	5,6%
No sabe/No contesta	6,3%	8,0%	17,1%	4,7%	0,0%	5,7%	2,1%	50,0%	6,6%
Total	**100,0%**	**100,0%**	**100,0%**	**100,0%**	**100,0%**	**100,0%**	**100,0%**	**100,0%**	**100,0%**

Alberto Núñez Feijóo

	Trabaja	Jubilado o pensionista (anteriormente ha trabajado)	Pensionista (anteriormente no ha trabajado)	Parado/a y ha trabajado antes	Parado/a y busca su primer empleo	Estudiante	Trabajo doméstico no remunerado (tareas del hogar)	No contesta	Total
0	22,6%	20,2%	17,1%	25,6%	22,2%	23,1%	31,9%	0,0%	22,4%
1	11,5%	11,1%	11,4%	12,4%	11,1%	11,4%	6,4%	0,0%	11,4%
2	7,2%	6,8%	5,7%	5,3%	7,4%	7,9%	4,3%	0,0%	6,9%
3	7,0%	7,0%	5,7%	7,4%	7,4%	6,6%	0,0%	0,0%	6,9%
4	8,5%	8,5%	5,7%	11,3%	7,4%	8,3%	0,0%	0,0%	8,6%
5	11,3%	11,1%	5,7%	10,6%	3,7%	11,4%	12,8%	50,0%	11,1%
6	8,8%	6,8%	5,7%	7,4%	14,8%	7,4%	12,8%	0,0%	8,2%
7	7,0%	7,0%	8,6%	7,1%	7,4%	6,6%	2,1%	0,0%	7,0%
8	5,7%	5,6%	8,6%	4,7%	11,1%	5,7%	14,9%	0,0%	5,8%
9	2,1%	4,5%	2,9%	2,4%	0,0%	2,6%	4,3%	0,0%	2,8%
10	2,0%	3,0%	5,7%	1,8%	3,7%	1,7%	6,4%	0,0%	2,3%
No sabe/No contesta	6,3%	8,3%	17,1%	4,0%	3,7%	7,4%	4,3%	50,0%	6,7%
Total	**100,0%**	**100,0%**	**100,0%**	**100,0%**	**100,0%**	**100,0%**	**100,0%**	**100,0%**	**100,0%**

Santiago Abascal

	Trabaja	Jubilado o pensionista (anteriormente ha trabajado)	Pensionista (anteriormente no ha trabajado)	Parado/a y ha trabajado antes	Parado/a y busca su primer empleo	Estudiante	Trabajo doméstico no remunerado (tareas del hogar)	No contesta	Total
0	28,5%	29,0%	25,7%	31,9%	29,6%	24,9%	36,2%	50,0%	28,8%
1	16,1%	20,8%	25,7%	15,6%	22,2%	14,4%	2,1%	0,0%	17,1%
2	6,3%	6,3%	0,0%	6,6%	0,0%	6,1%	4,3%	0,0%	6,2%
3	5,0%	5,7%	0,0%	5,8%	7,4%	6,6%	2,1%	0,0%	5,3%
4	6,7%	5,5%	5,7%	5,3%	11,1%	7,4%	0,0%	0,0%	6,3%
5	9,6%	7,0%	11,4%	7,7%	18,5%	7,0%	25,5%	0,0%	8,9%
6	6,4%	5,9%	8,6%	7,4%	0,0%	6,6%	10,6%	0,0%	6,4%
7	4,0%	3,2%	5,7%	4,7%	3,7%	4,4%	4,3%	0,0%	3,9%
8	3,8%	1,6%	0,0%	4,2%	0,0%	5,2%	4,3%	0,0%	3,3%
9	3,2%	2,4%	0,0%	2,6%	0,0%	7,0%	2,1%	0,0%	3,1%
10	4,3%	3,1%	0,0%	3,7%	7,4%	5,2%	4,3%	0,0%	4,0%
No sabe/No contesta	6,3%	9,6%	17,1%	4,5%	0,0%	5,2%	4,3%	50,0%	6,9%
Total	**100,0%**	**100,0%**	**100,0%**	**100,0%**	**100,0%**	**100,0%**	**100,0%**	**100,0%**	**100,0%**

José Luis Rodríguez Zapatero

	Trabaja	Jubilado o pensionista (anteriormente ha trabajado)	Pensionista (anteriormente no ha trabajado)	Parado/a y ha trabajado antes	Parado/a y busca su primer empleo	Estudiante	Trabajo doméstico no remunerado (tareas del hogar)	No contesta	Total
0	38,3%	32,9%	22,9%	33,2%	51,9%	38,4%	53,2%	0,0%	36,6%
1	17,6%	16,2%	20,0%	24,5%	7,4%	22,3%	0,0%	0,0%	17,9%
2	5,1%	4,2%	0,0%	5,0%	3,7%	5,2%	2,1%	0,0%	4,8%
3	4,2%	3,5%	2,9%	2,9%	3,7%	3,9%	2,1%	0,0%	3,8%
4	5,0%	4,4%	0,0%	4,2%	11,1%	3,9%	2,1%	0,0%	4,7%
5	7,4%	5,8%	11,4%	6,6%	0,0%	7,0%	21,3%	0,0%	7,1%
6	4,3%	3,8%	0,0%	4,5%	11,1%	5,7%	6,4%	0,0%	4,3%
7	2,3%	3,8%	5,7%	4,0%	0,0%	1,7%	0,0%	0,0%	2,8%
8	3,0%	4,8%	2,9%	4,2%	0,0%	3,1%	2,1%	0,0%	3,5%
9	2,3%	4,0%	2,9%	2,9%	7,4%	1,7%	4,3%	0,0%	2,8%
10	3,6%	7,0%	11,4%	2,4%	0,0%	0,4%	2,1%	0,0%	4,2%
No sabe/No contesta	6,8%	9,9%	20,0%	5,5%	3,7%	6,6%	4,3%	100,0%	7,6%
Total	**100,0%**	**100,0%**	**100,0%**	**100,0%**	**100,0%**	**100,0%**	**100,0%**	**100,0%**	**100,0%**

Bloque IV. Resultados electorales

¿Y cómo valora usted los resultados de las elecciones autonómicas celebradas en Andalucía?

Situación laboral

	Trabaja	Jubilado o pensionista (anteriormente ha trabajado)	Pensionista (anteriormente no ha trabajado)	Parado/a y ha trabajado antes	Parado/a y busca su primer empleo	Estudiante	Trabajo doméstico no remunerado (tareas del hogar)	No contesta	Total
Muy positivamente	13,6%	15,2%	20,0%	15,3%	3,7%	10,9%	21,3%	0,0%	14,1%
Bastante positivamente	23,7%	23,7%	14,3%	18,5%	22,2%	20,1%	19,1%	100,0%	22,9%
Ni positiva ni negativamente	23,4%	23,2%	25,7%	27,7%	25,9%	31,0%	19,1%	0,0%	24,2%
Bastante negativamente	20,5%	20,0%	14,3%	21,1%	18,5%	21,0%	19,1%	0,0%	20,4%
Muy negativamente	17,9%	17,6%	20,0%	16,6%	29,6%	16,6%	19,1%	0,0%	17,7%
No sabe	0,7%	0,3%	5,7%	0,0%	0,0%	0,4%	2,1%	0,0%	0,6%
No contesta	0,1%	0,0%	0,0%	0,8%	0,0%	0,0%	0,0%	0,0%	0,2%
Total	**100,0%**	**100,0%**	**100,0%**	**100,0%**	**100,0%**	**100,0%**	**100,0%**	**100,0%**	**100,0%**

Indíqueme qué emoción o sentimiento le producen cada una de estas frases
Situación laboral

Que el PP haya ganado las elecciones: Entusiasmo/Esperanza

	Trabaja	Jubilado o pensionista (anteriormente ha trabajado)	Pensionista (anteriormente no ha trabajado)	Parado/a y ha trabajado antes	Parado/a y busca su primer empleo	Estudiante	Trabajo doméstico no remunerado (tareas del hogar)	No contesta	Total
Sí	16,6%	15,4%	20,0%	12,9%	14,8%	10,5%	14,9%	50,0%	15,6%
No	83,4%	84,6%	80,0%	87,1%	85,2%	89,5%	85,1%	50,0%	84,4%
Total	**100,0%**	**100,0%**	**100,0%**	**100,0%**	**100,0%**	**100,0%**	**100,0%**	**100,0%**	**100,0%**

Tranquilidad/Confianza

	Trabaja	Jubilado o pensionista (anteriormente ha trabajado)	Pensionista (anteriormente no ha trabajado)	Parado/a y ha trabajado antes	Parado/a y busca su primer empleo	Estudiante	Trabajo doméstico no remunerado (tareas del hogar)	No contesta	Total
Sí	36,6%	36,3%	34,3%	28,8%	33,3%	29,7%	42,6%	50,0%	35,4%
No	63,4%	63,7%	65,7%	71,2%	66,7%	70,3%	57,4%	50,0%	64,6%
Total	**100,0%**	**100,0%**	**100,0%**	**100,0%**	**100,0%**	**100,0%**	**100,0%**	**100,0%**	**100,0%**

Ansiedad/Preocupación

	Trabaja	Jubilado o pensionista (anteriormente ha trabajado)	Pensionista (anteriormente no ha trabajado)	Parado/a y ha trabajado antes	Parado/a y busca su primer empleo	Estudiante	Trabajo doméstico no remunerado (tareas del hogar)	No contesta	Total
Sí	28,5%	28,8%	25,7%	32,7%	29,6%	35,4%	27,7%	0,0%	29,3%
No	71,5%	71,2%	74,3%	67,3%	70,4%	64,6%	72,3%	100,0%	70,7%
Total	**100,0%**	**100,0%**	**100,0%**	**100,0%**	**100,0%**	**100,0%**	**100,0%**	**100,0%**	**100,0%**

Rechazo

	Trabaja	Jubilado o pensionista (anteriormente ha trabajado)	Pensionista (anteriormente no ha trabajado)	Parado/a y ha trabajado antes	Parado/a y busca su primer empleo	Estudiante	Trabajo doméstico no remunerado (tareas del hogar)	No contesta	Total
Sí	21,2%	17,5%	20,0%	26,4%	22,2%	23,6%	19,1%	0,0%	20,9%
No	78,8%	82,5%	80,0%	73,6%	77,8%	76,4%	80,9%	100,0%	79,1%
Total	**100,0%**	**100,0%**	**100,0%**	**100,0%**	**100,0%**	**100,0%**	**100,0%**	**100,0%**	**100,0%**

Indiferencia (NO LEER)

	Trabaja	Jubilado o pensionista (anteriormente ha trabajado)	Pensionista (anteriormente no ha trabajado)	Parado/a y ha trabajado antes	Parado/a y busca su primer empleo	Estudiante	Trabajo doméstico no remunerado (tareas del hogar)	No contesta	Total
Sí	7,9%	9,8%	5,7%	8,7%	11,1%	10,9%	4,3%	0,0%	8,6%
No	92,1%	90,2%	94,3%	91,3%	88,9%	89,1%	95,7%	100,0%	91,5%
Total	**100,0%**	**100,0%**	**100,0%**	**100,0%**	**100,0%**	**100,0%**	**100,0%**	**100,0%**	**100,0%**

No sabe

	Trabaja	Jubilado o pensionista (anteriormente ha trabajado)	Pensionista (anteriormente no ha trabajado)	Parado/a y ha trabajado antes	Parado/a y busca su primer empleo	Estudiante	Trabajo doméstico no remunerado (tareas del hogar)	No contesta	Total
Sí	1,0%	0,8%	0,0%	0,8%	0,0%	1,7%	2,1%	0,0%	1,0%
No	99,0%	99,2%	100,0%	99,2%	100,0%	98,3%	97,9%	100,0%	99,0%
Total	**100,0%**	**100,0%**	**100,0%**	**100,0%**	**100,0%**	**100,0%**	**100,0%**	**100,0%**	**100,0%**

No contesta

	Trabaja	Jubilado o pensionista (anteriormente ha trabajado)	Pensionista (anteriormente no ha trabajado)	Parado/a y ha trabajado antes	Parado/a y busca su primer empleo	Estudiante	Trabajo doméstico no remunerado (tareas del hogar)	No contesta	Total
Sí	0,3%	0,3%	2,9%	0,3%	0,0%	0,4%	0,0%	50,0%	0,3%
No	99,7%	99,7%	97,1%	99,7%	100,0%	99,6%	100,0%	50,0%	99,7%
Total	**100,0%**	**100,0%**	**100,0%**	**100,0%**	**100,0%**	**100,0%**	**100,0%**	**100,0%**	**100,0%**

Que el PP no tenga mayoría absoluta: Entusiasmo/Esperanza

	Trabaja	Jubilado o pensionista (anteriormente ha trabajado)	Pensionista (anteriormente no ha trabajado)	Parado/a y ha trabajado antes	Parado/a y busca su primer empleo	Estudiante	Trabajo doméstico no remunerado (tareas del hogar)	No contesta	Total
Sí	15,2%	11,7%	17,1%	14,8%	14,8%	21,8%	14,9%	0,0%	14,7%
No	84,8%	88,3%	82,9%	85,2%	85,2%	78,2%	85,1%	100,0%	85,3%
Total	**100,0%**	**100,0%**	**100,0%**	**100,0%**	**100,0%**	**100,0%**	**100,0%**	**100,0%**	**100,0%**

Tranquilidad/Confianza

	Trabaja	Jubilado o pensionista (anteriormente ha trabajado)	Pensionista (anteriormente no ha trabajado)	Parado/a y ha trabajado antes	Parado/a y busca su primer empleo	Estudiante	Trabajo doméstico no remunerado (tareas del hogar)	No contesta	Total
Sí	22,8%	22,3%	11,4%	24,0%	25,9%	25,8%	17,0%	50,0%	22,9%
No	77,2%	77,7%	88,6%	76,0%	74,1%	74,2%	83,0%	50,0%	77,1%
Total	**100,0%**	**100,0%**	**100,0%**	**100,0%**	**100,0%**	**100,0%**	**100,0%**	**100,0%**	**100,0%**

Ansiedad/Preocupación

	Trabaja	Jubilado o pensionista (anteriormente ha trabajado)	Pensionista (anteriormente no ha trabajado)	Parado/a y ha trabajado antes	Parado/a y busca su primer empleo	Estudiante	Trabajo doméstico no remunerado (tareas del hogar)	No contesta	Total
Sí	45,7%	48,5%	60,0%	40,1%	37,0%	41,0%	42,6%	0,0%	45,6%
No	54,3%	51,5%	40,0%	59,9%	63,0%	59,0%	57,4%	100,0%	54,4%
Total	**100,0%**	**100,0%**	**100,0%**	**100,0%**	**100,0%**	**100,0%**	**100,0%**	**100,0%**	**100,0%**

Rechazo

	Trabaja	Jubilado o pensionista (anteriormente ha trabajado)	Pensionista (anteriormente no ha trabajado)	Parado/a y ha trabajado antes	Parado/a y busca su primer empleo	Estudiante	Trabajo doméstico no remunerado (tareas del hogar)	No contesta	Total
Sí	10,6%	9,3%	5,7%	11,6%	22,2%	13,1%	21,3%	0,0%	10,7%
No	89,4%	90,7%	94,3%	88,4%	77,8%	86,9%	78,7%	100,0%	89,3%
Total	**100,0%**	**100,0%**	**100,0%**	**100,0%**	**100,0%**	**100,0%**	**100,0%**	**100,0%**	**100,0%**

Indiferencia (NO LEER)

	Trabaja	Jubilado o pensionista (anteriormente ha trabajado)	Pensionista (anteriormente no ha trabajado)	Parado/a y ha trabajado antes	Parado/a y busca su primer empleo	Estudiante	Trabajo doméstico no remunerado (tareas del hogar)	No contesta	Total
Sí	9,5%	12,2%	8,6%	13,2%	11,1%	8,3%	4,3%	0,0%	10,4%
No	90,5%	87,8%	91,4%	86,8%	88,9%	91,7%	95,7%	100,0%	89,6%
Total	**100,0%**	**100,0%**	**100,0%**	**100,0%**	**100,0%**	**100,0%**	**100,0%**	**100,0%**	**100,0%**

No sabe

	Trabaja	Jubilado o pensionista (anteriormente ha trabajado)	Pensionista (anteriormente no ha trabajado)	Parado/a y ha trabajado antes	Parado/a y busca su primer empleo	Estudiante	Trabajo doméstico no remunerado (tareas del hogar)	No contesta	Total
Sí	1,5%	1,0%	0,0%	2,1%	0,0%	2,6%	2,1%	0,0%	1,5%
No	98,5%	99,0%	100,0%	97,9%	100,0%	97,4%	97,9%	100,0%	98,5%
Total	**100,0%**	**100,0%**	**100,0%**	**100,0%**	**100,0%**	**100,0%**	**100,0%**	**100,0%**	**100,0%**

No contesta

	Trabaja	Jubilado o pensionista (anteriormente ha trabajado)	Pensionista (anteriormente no ha trabajado)	Parado/a y ha trabajado antes	Parado/a y busca su primer empleo	Estudiante	Trabajo doméstico no remunerado (tareas del hogar)	No contesta	Total
Sí	0,8%	1,2%	2,9%	0,3%	0,0%	1,7%	0,0%	50,0%	0,9%
No	99,2%	98,8%	97,1%	99,7%	100,0%	98,3%	100,0%	50,0%	99,1%
Total	**100,0%**	**100,0%**	**100,0%**	**100,0%**	**100,0%**	**100,0%**	**100,0%**	**100,0%**	**100,0%**

Que Vox pueda condicionar las políticas de la Junta de Andalucía: Entusiasmo/Esperanza

	Trabaja	Jubilado o pensionista (anteriormente ha trabajado)	Pensionista (anteriormente no ha trabajado)	Parado/a y ha trabajado antes	Parado/a y busca su primer empleo	Estudiante	Trabajo doméstico no remunerado (tareas del hogar)	No contesta	Total
Sí	12,1%	8,3%	8,6%	10,8%	3,7%	14,0%	12,8%	0,0%	11,1%
No	87,9%	91,7%	91,4%	89,2%	96,3%	86,0%	87,2%	100,0%	88,9%
Total	**100,0%**	**100,0%**	**100,0%**	**100,0%**	**100,0%**	**100,0%**	**100,0%**	**100,0%**	**100,0%**

Tranquilidad/Confianza

	Trabaja	Jubilado o pensionista (anteriormente ha trabajado)	Pensionista (anteriormente no ha trabajado)	Parado/a y ha trabajado antes	Parado/a y busca su primer empleo	Estudiante	Trabajo doméstico no remunerado (tareas del hogar)	No contesta	Total
Sí	16,1%	15,0%	8,6%	15,6%	11,1%	14,4%	17,0%	0,0%	15,6%
No	83,9%	85,0%	91,4%	84,4%	88,9%	85,6%	83,0%	100,0%	84,4%
Total	**100,0%**	**100,0%**	**100,0%**	**100,0%**	**100,0%**	**100,0%**	**100,0%**	**100,0%**	**100,0%**

Ansiedad/Preocupación

	Trabaja	Jubilado o pensionista (anteriormente ha trabajado)	Pensionista (anteriormente no ha trabajado)	Parado/a y ha trabajado antes	Parado/a y busca su primer empleo	Estudiante	Trabajo doméstico no remunerado (tareas del hogar)	No contesta	Total
Sí	39,0%	35,1%	28,6%	37,2%	44,4%	43,7%	40,4%	50,0%	38,1%
No	61,0%	64,9%	71,4%	62,8%	55,6%	56,3%	59,6%	50,0%	61,9%
Total	**100,0%**	**100,0%**	**100,0%**	**100,0%**	**100,0%**	**100,0%**	**100,0%**	**100,0%**	**100,0%**

Rechazo

	Trabaja	Jubilado o pensionista (anteriormente ha trabajado)	Pensionista (anteriormente no ha trabajado)	Parado/a y ha trabajado antes	Parado/a y busca su primer empleo	Estudiante	Trabajo doméstico no remunerado (tareas del hogar)	No contesta	Total
Sí	34,7%	38,8%	37,1%	39,8%	33,3%	33,2%	36,2%	50,0%	36,2%
No	65,3%	61,2%	62,9%	60,2%	66,7%	66,8%	63,8%	50,0%	63,8%
Total	**100,0%**	**100,0%**	**100,0%**	**100,0%**	**100,0%**	**100,0%**	**100,0%**	**100,0%**	**100,0%**

Indiferencia (NO LEER)

	Trabaja	Jubilado o pensionista (anteriormente ha trabajado)	Pensionista (anteriormente no ha trabajado)	Parado/a y ha trabajado antes	Parado/a y busca su primer empleo	Estudiante	Trabajo doméstico no remunerado (tareas del hogar)	No contesta	Total
Sí	8,6%	10,5%	11,4%	7,7%	14,8%	6,1%	0,0%	0,0%	8,8%
No	91,4%	89,5%	88,6%	92,3%	85,2%	93,9%	100,0%	100,0%	91,2%
Total	**100,0%**	**100,0%**	**100,0%**	**100,0%**	**100,0%**	**100,0%**	**100,0%**	**100,0%**	**100,0%**

No sabe

	Trabaja	Jubilado o pensionista (anteriormente ha trabajado)	Pensionista (anteriormente no ha trabajado)	Parado/a y ha trabajado antes	Parado/a y busca su primer empleo	Estudiante	Trabajo doméstico no remunerado (tareas del hogar)	No contesta	Total
Sí	0,9%	1,0%	5,7%	0,5%	0,0%	0,9%	2,1%	0,0%	0,9%
No	99,1%	99,0%	94,3%	99,5%	100,0%	99,1%	97,9%	100,0%	99,1%
Total	**100,0%**	**100,0%**	**100,0%**	**100,0%**	**100,0%**	**100,0%**	**100,0%**	**100,0%**	**100,0%**

No contesta

	Trabaja	Jubilado o pensionista (anteriormente ha trabajado)	Pensionista (anteriormente no ha trabajado)	Parado/a y ha trabajado antes	Parado/a y busca su primer empleo	Estudiante	Trabajo doméstico no remunerado (tareas del hogar)	No contesta	Total
Sí	0,6%	0,8%	2,9%	0,0%	0,0%	0,4%	0,0%	50,0%	0,6%
No	99,4%	99,2%	97,1%	100,0%	100,0%	99,6%	100,0%	50,0%	99,4%
Total	**100,0%**	**100,0%**	**100,0%**	**100,0%**	**100,0%**	**100,0%**	**100,0%**	**100,0%**	**100,0%**

Que haya crecido Adelante Andalucía: Entusiasmo/Esperanza

	Trabaja	Jubilado o pensionista (anteriormente ha trabajado)	Pensionista (anteriormente no ha trabajado)	Parado/a y ha trabajado antes	Parado/a y busca su primer empleo	Estudiante	Trabajo doméstico no remunerado (tareas del hogar)	No contesta	Total
Sí	32,2%	29,0%	40,0%	37,2%	40,7%	34,1%	34,0%	0,0%	32,2%
No	67,8%	71,0%	60,0%	62,8%	59,3%	65,9%	66,0%	100,0%	67,9%
Total	**100,0%**	**100,0%**	**100,0%**	**100,0%**	**100,0%**	**100,0%**	**100,0%**	**100,0%**	**100,0%**

Tranquilidad/Confianza

	Trabaja	Jubilado o pensionista (anteriormente ha trabajado)	Pensionista (anteriormente no ha trabajado)	Parado/a y ha trabajado antes	Parado/a y busca su primer empleo	Estudiante	Trabajo doméstico no remunerado (tareas del hogar)	No contesta	Total
Sí	22,1%	23,6%	20,0%	23,5%	25,9%	30,1%	17,0%	0,0%	23,0%
No	77,9%	76,4%	80,0%	76,5%	74,1%	69,9%	83,0%	100,0%	77,0%
Total	**100,0%**	**100,0%**	**100,0%**	**100,0%**	**100,0%**	**100,0%**	**100,0%**	**100,0%**	**100,0%**

Ansiedad/Preocupación

	Trabaja	Jubilado o pensionista (anteriormente ha trabajado)	Pensionista (anteriormente no ha trabajado)	Parado/a y ha trabajado antes	Parado/a y busca su primer empleo	Estudiante	Trabajo doméstico no remunerado (tareas del hogar)	No contesta	Total
Sí	17,4%	17,1%	17,1%	16,1%	22,2%	18,3%	12,8%	0,0%	17,2%
No	82,6%	82,9%	82,9%	83,9%	77,8%	81,7%	87,2%	100,0%	82,8%
Total	**100,0%**	**100,0%**	**100,0%**	**100,0%**	**100,0%**	**100,0%**	**100,0%**	**100,0%**	**100,0%**

Rechazo

	Trabaja	Jubilado o pensionista (anteriormente ha trabajado)	Pensionista (anteriormente no ha trabajado)	Parado/a y ha trabajado antes	Parado/a y busca su primer empleo	Estudiante	Trabajo doméstico no remunerado (tareas del hogar)	No contesta	Total
Sí	20,2%	17,2%	11,4%	17,7%	18,5%	11,8%	25,5%	0,0%	18,7%
No	79,8%	82,8%	88,6%	82,3%	81,5%	88,2%	74,5%	100,0%	81,3%
Total	**100,0%**	**100,0%**	**100,0%**	**100,0%**	**100,0%**	**100,0%**	**100,0%**	**100,0%**	**100,0%**

Indiferencia (NO LEER)

	Trabaja	Jubilado o pensionista (anteriormente ha trabajado)	Pensionista (anteriormente no ha trabajado)	Parado/a y ha trabajado antes	Parado/a y busca su primer empleo	Estudiante	Trabajo doméstico no remunerado (tareas del hogar)	No contesta	Total
Sí	13,1%	16,0%	11,4%	10,8%	3,7%	13,1%	12,8%	0,0%	13,5%
No	86,9%	84,0%	88,6%	89,2%	96,3%	86,9%	87,2%	100,0%	86,5%
Total	**100,0%**	**100,0%**	**100,0%**	**100,0%**	**100,0%**	**100,0%**	**100,0%**	**100,0%**	**100,0%**

No sabe

	Trabaja	Jubilado o pensionista (anteriormente ha trabajado)	Pensionista (anteriormente no ha trabajado)	Parado/a y ha trabajado antes	Parado/a y busca su primer empleo	Estudiante	Trabajo doméstico no remunerado (tareas del hogar)	No contesta	Total
Sí	1,4%	2,4%	0,0%	1,3%	0,0%	1,7%	0,0%	50,0%	1,7%
No	98,6%	97,6%	100,0%	98,7%	100,0%	98,3%	100,0%	50,0%	98,4%
Total	**100,0%**	**100,0%**	**100,0%**	**100,0%**	**100,0%**	**100,0%**	**100,0%**	**100,0%**	**100,0%**

No contesta

	Trabaja	Jubilado o pensionista (anteriormente ha trabajado)	Pensionista (anteriormente no ha trabajado)	Parado/a y ha trabajado antes	Parado/a y busca su primer empleo	Estudiante	Trabajo doméstico no remunerado (tareas del hogar)	No contesta	Total
Sí	0,9%	0,9%	2,9%	0,5%	0,0%	0,4%	2,1%	50,0%	0,9%
No	99,1%	99,1%	97,1%	99,5%	100,0%	99,6%	97,9%	50,0%	99,1%
Total	**100,0%**	**100,0%**	**100,0%**	**100,0%**	**100,0%**	**100,0%**	**100,0%**	**100,0%**	**100,0%**

En estas elecciones, cuando pensó en ir a votar, fue para...
Situación laboral

	Trabaja	Jubilado o pensionista (anteriormente ha trabajado)	Pensionista (anteriormente no ha trabajado)	Parado/a y ha trabajado antes	Parado/a y busca su primer empleo	Estudiante	Trabajo doméstico no remunerado (tareas del hogar)	No contesta	Total
Apoyar con mi voto al partido que prefiero	66,5%	73,4%	77,1%	65,7%	66,7%	69,0%	68,1%	50,0%	68,4%
Evitar que gobierne otro partido	23,3%	17,0%	8,6%	23,5%	22,2%	23,1%	25,5%	0,0%	21,7%
Ambas cosas por igual (NO LEER)	3,4%	4,8%	8,6%	4,5%	0,0%	3,1%	0,0%	0,0%	3,8%
Ninguna de las dos (NO LEER)	1,1%	0,7%	2,9%	1,1%	0,0%	0,4%	2,1%	0,0%	1,0%
Otra, ¿cuál?	1,1%	0,7%	0,0%	1,1%	3,7%	1,3%	2,1%	0,0%	1,0%
No fui a votar (NO LEER)	2,8%	2,3%	2,9%	2,4%	7,4%	0,4%	2,1%	0,0%	2,6%
No sabe	0,5%	0,2%	0,0%	0,5%	0,0%	0,4%	0,0%	0,0%	0,4%
No contesta	1,3%	0,8%	0,0%	1,3%	0,0%	2,2%	0,0%	50,0%	1,3%
Total	**100,0%**	**100,0%**	**100,0%**	**100,0%**	**100,0%**	**100,0%**	**100,0%**	**100,0%**	**100,0%**

¿Y cuándo o en qué momento decidió usted ir a votar?
Situación laboral

	Trabaja	Jubilado o pensionista (anteriormente ha trabajado)	Pensionista (anteriormente no ha trabajado)	Parado/a y ha trabajado antes	Parado/a y busca su primer empleo	Estudiante	Trabajo doméstico no remunerado (tareas del hogar)	No contesta	Total
Lo decidió mucho antes del inicio de la campaña electoral	75,2%	80,9%	82,9%	70,2%	48,1%	66,4%	72,3%	0,0%	75,4%
Lo decidió al comienzo de la campaña electoral	8,4%	6,6%	14,3%	9,0%	18,5%	12,7%	10,6%	50,0%	8,4%
Lo decidió durante la última semana de la campaña electoral	6,6%	5,4%	0,0%	7,9%	11,1%	9,2%	2,1%	0,0%	6,5%
Lo decidió durante la jornada de reflexión, la víspera de las elecciones	1,8%	1,8%	0,0%	3,2%	3,7%	5,7%	4,3%	0,0%	2,2%
Lo decidió el mismo día de las elecciones	3,1%	2,1%	0,0%	5,5%	3,7%	3,5%	4,3%	0,0%	3,1%
No fui a votar	4,9%	3,2%	2,9%	4,2%	14,8%	2,6%	6,4%	50,0%	4,4%
Total	**100,0%**	**100,0%**	**100,0%**	**100,0%**	**100,0%**	**100,0%**	**100,0%**	**100,0%**	**100,0%**

Bloque V. Comportamiento político

Cuando se habla de política, normalmente se utilizan las expresiones izquierda y derecha. En una escala de 1 a 10, donde 1 fuese la «Extrema izquierda» y 10 la «Extrema derecha», ¿dónde se colocaría usted?

Situación laboral

	Trabaja	Jubilado o pensionista (anteriormente ha trabajado)	Pensionista (anteriormente no ha trabajado)	Parado/a y ha trabajado antes	Parado/a y busca su primer empleo	Estudiante	Trabajo doméstico no remunerado (tareas del hogar)	No contesta	Total
1	3,9%	4,3%	8,6%	7,1%	7,4%	8,7%	4,3%	0,0%	4,7%
2	6,4%	7,4%	2,9%	8,2%	14,8%	7,0%	2,1%	0,0%	6,8%
3	11,3%	10,3%	2,9%	9,8%	14,8%	12,7%	8,5%	0,0%	10,9%
4	13,5%	16,3%	14,3%	11,1%	11,1%	10,9%	4,3%	0,0%	13,7%
5	20,5%	20,9%	25,7%	22,7%	7,4%	9,6%	34,0%	50,0%	20,3%
6	14,1%	14,6%	14,3%	12,7%	14,8%	12,7%	2,1%	0,0%	13,9%
7	11,1%	9,3%	5,7%	10,8%	7,4%	13,1%	10,6%	0,0%	10,7%
8	8,7%	6,8%	5,7%	7,9%	0,0%	9,2%	17,0%	0,0%	8,2%
9	4,6%	4,4%	5,7%	4,5%	14,8%	8,7%	2,1%	0,0%	4,8%
10	4,4%	3,0%	5,7%	4,7%	7,4%	6,1%	10,6%	0,0%	4,3%
No sabe	0,5%	1,3%	5,7%	0,0%	0,0%	0,0%	2,1%	0,0%	0,7%
No contesta	1,0%	1,5%	2,9%	0,5%	0,0%	1,3%	2,1%	50,0%	1,1%
Total	**100,0%**	**100,0%**	**100,0%**	**100,0%**	**100,0%**	**100,0%**	**100,0%**	**100,0%**	**100,0%**

En relación con estas cuestiones, ¿usted personalmente con cuál de los siguientes términos se identifica más?

Situación laboral

	Trabaja	Jubilado o pensionista (anteriormente ha trabajado)	Pensionista (anteriormente no ha trabajado)	Parado/a y ha trabajado antes	Parado/a y busca su primer empleo	Estudiante	Trabajo doméstico no remunerado (tareas del hogar)	No contesta	Total
Muy radical de izquierdas	4,3%	3,6%	2,9%	5,3%	11,1%	7,4%	0,0%	0,0%	4,4%
Algo radical de izquierdas	9,5%	5,9%	5,7%	11,9%	3,7%	12,2%	6,4%	0,0%	8,9%
Centro izquierda	11,9%	11,8%	8,6%	12,4%	14,8%	14,8%	0,0%	0,0%	12,0%
Moderado de izquierda	11,7%	17,0%	14,3%	11,6%	11,1%	8,7%	12,8%	0,0%	12,9%
Sólo moderado	10,8%	14,1%	5,7%	12,4%	7,4%	7,0%	23,4%	0,0%	11,6%
Sólo de centro	14,4%	13,1%	14,3%	13,5%	11,1%	7,0%	19,1%	0,0%	13,6%
Moderado de derecha	14,3%	13,3%	5,7%	11,6%	11,1%	10,9%	10,6%	50,0%	13,5%
Centro derecha	10,5%	11,5%	28,6%	10,0%	14,8%	11,8%	14,9%	0,0%	11,0%
Algo radical de derechas	6,1%	4,4%	5,7%	6,9%	3,7%	8,7%	4,3%	0,0%	5,9%
Muy radical de derechas	3,7%	1,2%	0,0%	3,2%	7,4%	8,7%	4,3%	0,0%	3,3%
No sabe	0,8%	1,5%	0,0%	0,3%	0,0%	0,9%	0,0%	0,0%	0,9%
No contesta	2,1%	2,5%	8,6%	1,1%	3,7%	1,7%	4,3%	50,0%	2,2%
Total	**100,0%**	**100,0%**	**100,0%**	**100,0%**	**100,0%**	**100,0%**	**100,0%**	**100,0%**	**100,0%**

¿Podría decirme por qué partido siente usted más simpatía o lo considera más cercano a sus propias ideas? (RESPUESTA ESPONTÁNEA)
Situación laboral

	Trabaja	Jubilado o pensionista (anteriormente ha trabajado)	Pensionista (anteriormente no ha trabajado)	Parado/a y ha trabajado antes	Parado/a y busca su primer empleo	Estudiante	Trabajo doméstico no remunerado (tareas del hogar)	No contesta	Total
PP	28,6%	33,7%	40,0%	27,2%	25,9%	21,8%	38,3%	50,0%	29,5%
Adelante Andalucía	18,4%	11,2%	8,6%	19,3%	22,2%	27,1%	10,6%	0,0%	17,1%
PSOE	12,4%	23,8%	22,9%	11,6%	3,7%	7,4%	19,1%	0,0%	15,0%
Vox	10,1%	5,9%	0,0%	10,6%	14,8%	16,2%	12,8%	0,0%	9,5%
Por Andalucía*	6,4%	6,8%	8,6%	10,3%	14,8%	6,1%	4,3%	0,0%	6,9%
Se acabó la fiesta	2,7%	0,5%	0,0%	3,4%	3,7%	4,8%	2,1%	0,0%	2,4%
Ciudadanos	2,2%	1,1%	0,0%	1,6%	0,0%	0,9%	0,0%	0,0%	1,8%
PACMA	1,7%	0,8%	2,9%	1,3%	7,4%	1,7%	2,1%	0,0%	1,5%
Otro partido	1,5%	0,6%	0,0%	1,1%	3,7%	0,0%	2,1%	0,0%	1,2%
Ninguno	13,7%	10,2%	8,6%	12,4%	3,7%	10,5%	6,4%	0,0%	12,3%
No sabe	0,7%	2,3%	0,0%	0,3%	0,0%	0,9%	0,0%	0,0%	1,1%
No contesta	1,4%	3,1%	8,6%	1,1%	0,0%	2,6%	2,1%	50,0%	1,9%
Total	**100,0%**	**100,0%**	**100,0%**	**100,0%**	**100,0%**	**100,0%**	**100,0%**	**100,0%**	**100,0%**

*Coalición de partidos de Por Andalucía.

¿Podría decirme a qué partido o coalición votó en las últimas elecciones al Parlamento de Andalucía? (RESPUESTA ESPONTÁNEA)
Situación laboral

	Trabaja	Jubilado o pensionista (anteriormente ha trabajado)	Pensionista (anteriormente no ha trabajado)	Parado/a y ha trabajado antes	Parado/a y busca su primer empleo	Estudiante	Trabajo doméstico no remunerado (tareas del hogar)	No contesta	Total
PP	33,5%	38,6%	37,1%	30,9%	25,9%	25,3%	40,4%	50,0%	34,1%
PSOE	14,5%	24,7%	25,7%	14,8%	14,8%	10,0%	21,3%	0,0%	17,0%
Adelante Andalucía	16,1%	11,1%	8,6%	18,5%	11,1%	24,9%	6,4%	0,0%	15,4%
Vox	9,6%	6,0%	5,7%	11,1%	7,4%	16,6%	10,6%	0,0%	9,2%
Por Andalucía*	6,4%	5,5%	8,6%	7,4%	18,5%	5,2%	6,4%	0,0%	6,3%
Se acabó la fiesta	2,4%	0,4%	0,0%	2,1%	3,7%	4,4%	2,1%	0,0%	2,0%
PACMA	1,2%	0,3%	2,9%	1,6%	3,7%	1,3%	0,0%	0,0%	1,0%
Otros partidos	1,5%	0,3%	0,0%	0,5%	0,0%	0,4%	2,1%	0,0%	1,0%
Voto nulo	2,0%	0,7%	0,0%	2,1%	3,7%	0,4%	4,3%	0,0%	1,6%
En blanco	2,1%	1,5%	2,9%	1,1%	0,0%	0,9%	0,0%	0,0%	1,8%
No voté porque no tenía edad	0,0%	0,0%	0,0%	0,0%	0,0%	0,0%	0,0%	0,0%	0,0%
No fui a votar	5,5%	3,6%	2,9%	6,1%	11,1%	4,8%	4,3%	0,0%	5,1%
Voté en otra comunidad	0,3%	0,0%	0,0%	0,3%	0,0%	0,4%	0,0%	0,0%	0,2%
No sabe	0,7%	0,6%	0,0%	0,5%	0,0%	1,3%	0,0%	0,0%	0,7%
No contesta	4,3%	6,7%	5,7%	3,2%	0,0%	3,9%	2,1%	50,0%	4,7%
Total	**100,0%**	**100,0%**	**100,0%**	**100,0%**	**100,0%**	**100,0%**	**100,0%**	**100,0%**	**100,0%**

*Coalición de partidos de Por Andalucía.

A la hora de decidir a quién votar (su voto), ¿qué ha tenido más peso en su decisión? (ALTERNAR RESPUESTAS)

Situación laboral

	Trabaja	Jubilado o pensionista (anteriormente ha trabajado)	Pensionista (anteriormente no ha trabajado)	Parado/a y ha trabajado antes	Parado/a y busca su primer empleo	Estudiante	Trabajo doméstico no remunerado (tareas del hogar)	No contesta	Total
El candidato	19,7%	24,7%	22,9%	19,5%	14,8%	18,8%	25,5%	50,0%	20,9%
Su ideología	19,6%	19,3%	17,1%	22,4%	11,1%	21,8%	17,0%	0,0%	19,8%
El programa electoral	17,6%	16,8%	14,3%	18,2%	29,6%	21,0%	10,6%	0,0%	17,6%
Su manera de pensar	11,5%	14,0%	8,6%	9,0%	14,8%	12,7%	6,4%	0,0%	11,9%
El partido	7,8%	6,9%	17,1%	7,7%	7,4%	7,9%	10,6%	0,0%	7,7%
Las cosas que le interesan	7,7%	5,6%	5,7%	8,7%	14,8%	7,9%	12,8%	0,0%	7,4%
Su gestión	7,9%	6,7%	2,9%	7,9%	0,0%	4,8%	10,6%	0,0%	7,4%
Otro, ¿cuál?	3,5%	2,0%	2,9%	1,6%	0,0%	1,7%	2,1%	0,0%	2,8%
No sabe	1,4%	1,7%	0,0%	1,3%	3,7%	1,7%	2,1%	0,0%	1,5%
No contesta	3,4%	2,1%	8,6%	3,7%	3,7%	1,7%	2,1%	50,0%	3,1%
Total	**100,0%**	**100,0%**	**100,0%**	**100,0%**	**100,0%**	**100,0%**	**100,0%**	**100,0%**	**100,0%**

Bloque VI. Sociodemográfico

¿Cuáles son los estudios de más alto nivel para los que usted ha obtenido el correspondiente título oficial?

Situación laboral

	Trabaja	Jubilado o pensionista (anteriormente ha trabajado)	Pensionista (anteriormente no ha trabajado)	Parado/a y ha trabajado antes	Parado/a y busca su primer empleo	Estudiante	Trabajo doméstico no remunerado (tareas del hogar)	No contesta	Total
Sin estudios	0,1%	1,7%	2,9%	0,3%	0,0%	0,0%	0,0%	0,0%	0,5%
Inferior a Primaria (menos de 5 años de escolarización)	0,1%	1,6%	5,7%	0,5%	0,0%	0,0%	0,0%	0,0%	0,6%
Educación Primaria	3,3%	12,3%	20,0%	6,3%	3,7%	0,4%	14,9%	0,0%	5,9%
Educación Secundaria (ESO)	5,8%	8,2%	14,3%	10,8%	7,4%	3,9%	17,0%	0,0%	7,0%
Bachillerato	10,4%	18,4%	17,1%	10,6%	14,8%	40,2%	25,5%	0,0%	14,3%
Formación Profesional I (primer grado)	5,8%	4,1%	0,0%	12,4%	18,5%	10,0%	6,4%	0,0%	6,3%
Formación Profesional II (segundo grado)	18,4%	9,9%	8,6%	21,9%	29,6%	16,2%	14,9%	0,0%	16,4%
Diplomatura	11,5%	15,2%	17,1%	7,7%	3,7%	2,6%	10,6%	0,0%	11,5%
Licenciatura o Grado	24,6%	22,8%	11,4%	17,4%	18,5%	17,5%	6,4%	0,0%	22,7%
Máster	16,8%	2,4%	0,0%	8,7%	3,7%	9,2%	2,1%	0,0%	11,6%
Doctorado	3,0%	2,6%	2,9%	2,1%	0,0%	0,0%	2,1%	0,0%	2,6%
No contesta	0,2%	0,7%	0,0%	1,3%	0,0%	0,0%	0,0%	100,0%	0,5%
Total	**100,0%**	**100,0%**	**100,0%**	**100,0%**	**100,0%**	**100,0%**	**100,0%**	**100,0%**	**100,0%**