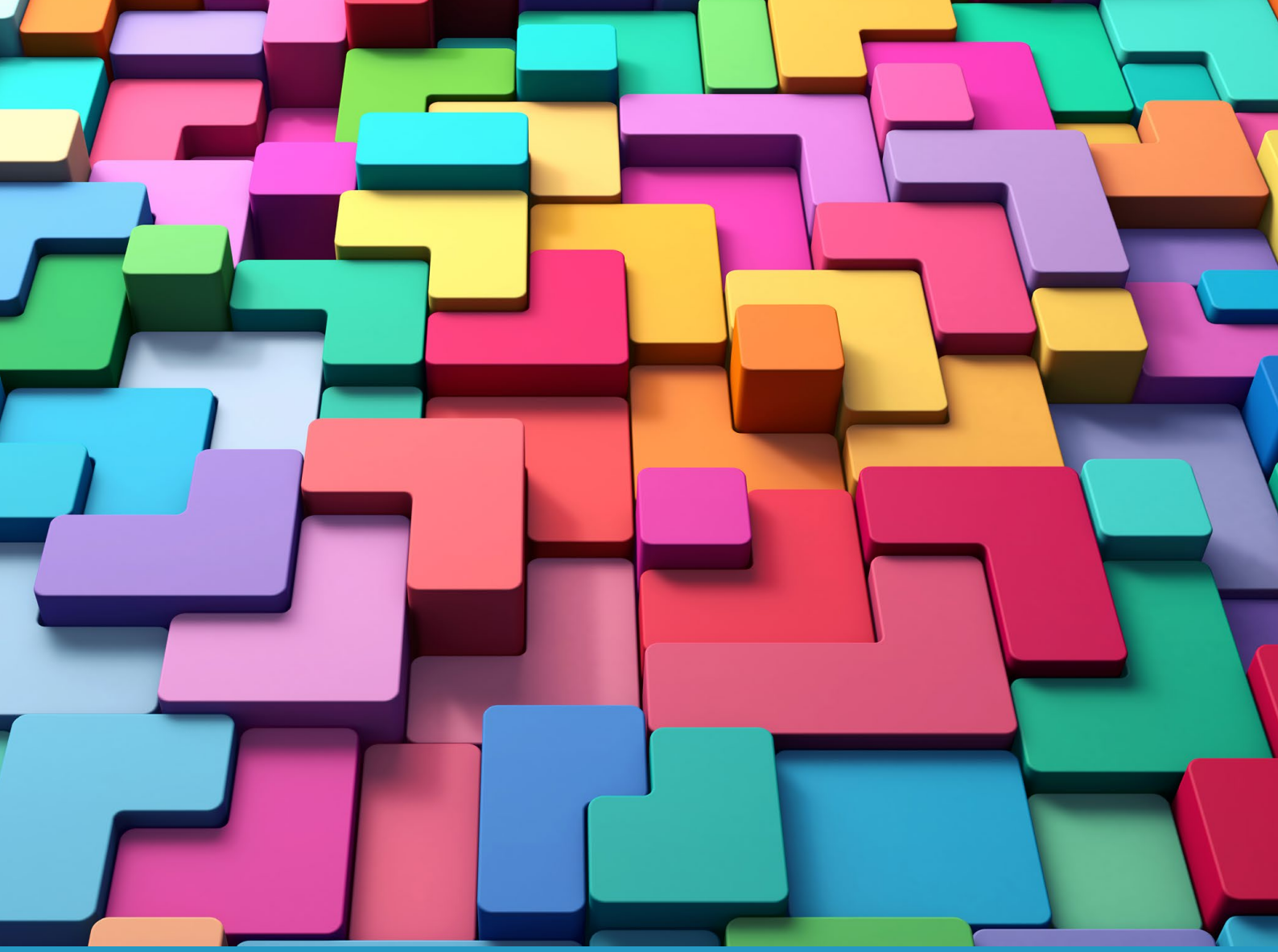

Preelectoral Elecciones Autonómicas 2026

Estimación de voto

Junta de Andalucía
Consejería de Sanidad, Presidencia y Emergencias
Centro de Estudios Andaluces

Estimación

Dado que los datos de los indicadores «intención de voto» son datos directos de opinión y no determinan ni proporcionan por sí mismos ninguna proyección de hipotéticos resultados electorales, en este documento se recogen los resultados de aplicar un modelo de estimación a los datos directos de opinión proporcionados por la encuesta. Este procedimiento aplica una ponderación de los datos por recuerdo de voto imputado y el uso de modelos que relacionan la intención de voto con otras variables. Obviamente, la aplicación a los mismos datos de otros modelos podría dar lugar a estimaciones diferentes.

Estimación de voto

	Elecciones junio 2022[1]		Estimación preelectoral		
Partido	Escaños	(%)	(%)	Escaños	Diferencia
PP	58	43,1%	42,4%	(53-56)	-0,7%
PSOE	30	24,1%	20,1%	(25-27)	-4,0%
Vox	14	13,5%	14,4%	(17-19)	0,9%
Por Andalucía[2]	5	7,7%	7,9%	(4-7)	0,2%
Adelante Andalucía	2	4,6%	6,9%	5	2,3%
PACMA		1,0%	2,0%	0	1%
Se Acabó la Fiesta			2,0%	0	2%
Otros	0	5,1%	3,2%		-1,9%
Blanco		1,0%	1,1%		0,1%
Total	**109**	**100,0%**	**100,0%**	**109**	
Abstención		41,6%	40,14%	-1,46	

Nota [1]: datos obtenidos de https://resultados.eleccionesparlamentoandalucia2022.es
Nota [2]: coalición de partidos de Por Andalucía.

Estimación de escaños por provincias

	Almería	Cádiz	Córdoba	Granada	Huelva	Jaén	Málaga	Sevilla	Total
PP	6	7	6	7	(5-6)	(5-6)	(8-9)	9	(53-56)
PSOE	(2-3)	3	3	(3-4)	3	3	4	4	(25-27)
Vox	(3-4)	2	2	2	2	2	(2-3)	2	(17-19)
Por Andalucía[1]	0	1	1	(0-1)	(0-1)	(0-1)	1	1	(4-7)
Adelante Andalucía	0	2	0	0	0	0	1	2	5
Total	**12**	**15**	**12**	**13**	**11**	**11**	**17**	**18**	**109**

Nota [1]: coalición de partidos de Por Andalucía.