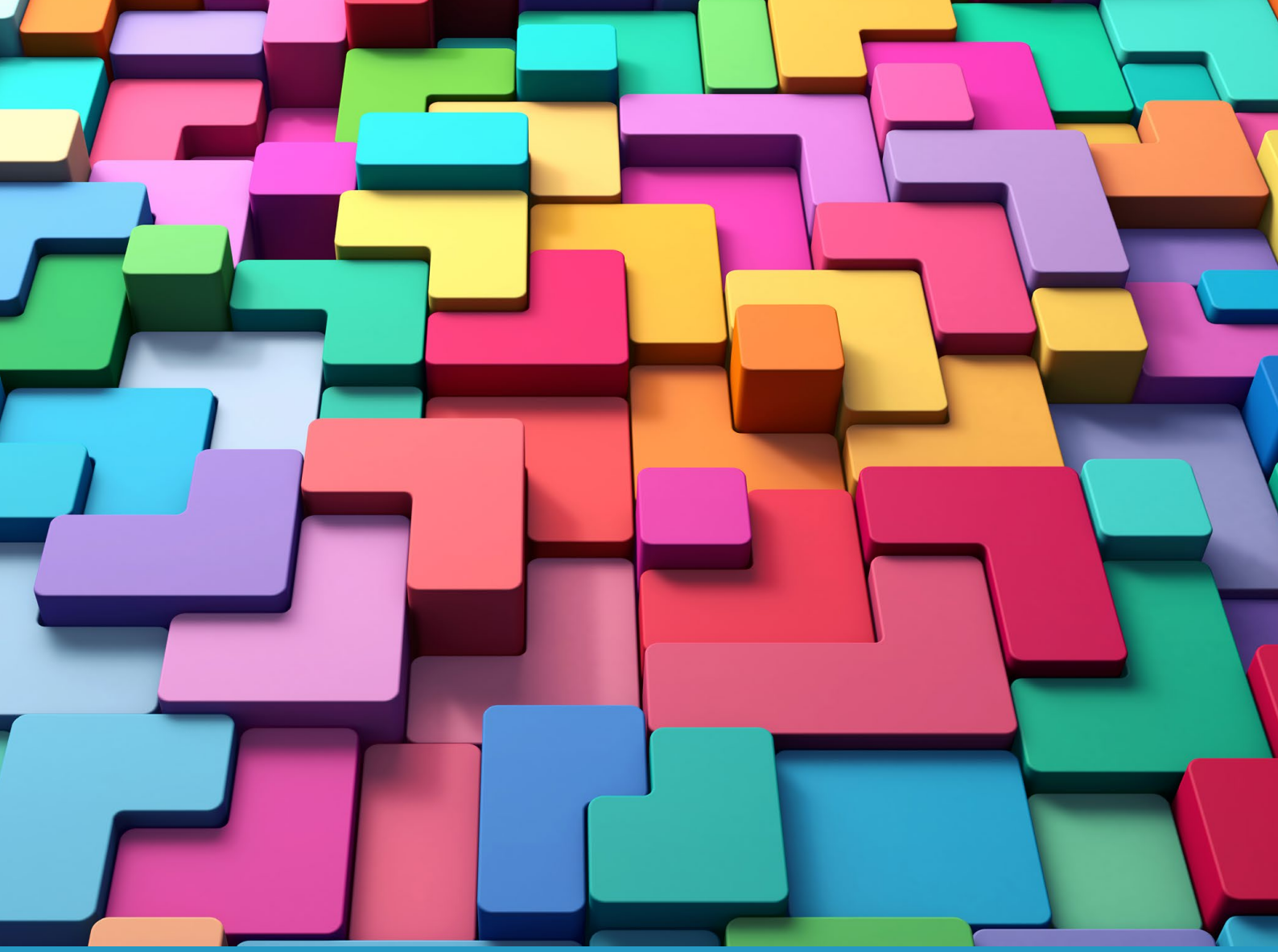

Preelectoral Elecciones Autonómicas 2026

Cuestionario

Junta de Andalucía
Consejería de Sanidad, Presidencia y Emergencias
Centro de Estudios Andaluces

Edita:
Fundación Pública Andaluza Centro de Estudios Andaluces,
Consejería de Sanidad, Presidencia y Emergencias
Junta de Andalucía

© Fundación Pública Andaluza Centro de Estudios Andaluces
Avda. Blas Infante s/n, Coria del Río, 41100 Sevilla
Tel.: 955 055 210
Fax: 955 055 211
www.centrodeestudiosandaluces.es

Abril de 2026

Cuestionario Preelectoral Elecciones Autonómicas 2026

Buenos días/buenas tardes. Mi nombre es... Trabajo para la empresa..., dedicada a la realización de estudios de opinión. Estamos llevando a cabo una encuesta sobre temas sociales en Andalucía. Por este motivo, solicitamos su colaboración y se la agradecemos anticipadamente. Le garantizamos el más absoluto anonimato y secreto de sus respuestas, en el más estricto cumplimiento de las leyes sobre secreto estadístico y protección de datos personales. SÓLO LE LLEVARÁ UNOS 20 MINUTOS.

Bloque I. Personal

P.C.1. Provincia

1. Almería
2. Cádiz
3. Córdoba
4. Granada
5. Huelva
6. Jaén
7. Málaga
8. Sevilla

P.C.2. Tamaño de hábitat

1. Menos de 10.000 habitantes
2. De 10.001 a 20.000 habitantes
3. De 20.001 a 50.000 habitantes
4. De 50.001 a 100.000 habitantes
5. De 100.000 habitantes o más

P.C.3. Sexo

1. Hombre
2. Mujer

P.C.4. ¿Y qué edad cumplió en su último cumpleaños?

(ENCUESTADORES: ANOTAR EDAD Y LUEGO CLASIFICARLO _____)

1. 18-24
2. 25-34
3. 35-44
4. 45-54
5. 55-64
6. 65-74
7. 75 o más

P.C5. ¿Está usted empadronado/a en Andalucía?

1. Sí
2. No (FINALIZAR LA ENTREVISTA)

P.C.6. ¿Me podría indicar si usted tiene nacionalidad española, nacionalidad española y otra, o no tiene nacionalidad española?

1. Sí, tengo la nacionalidad española
2. Sí, tengo nacionalidad española y otra (INDICAR OTRA)
3. No, no tengo nacionalidad española (FINALIZAR ENTREVISTA)

Bloque II. Sociopolítico

P1001. Para comenzar, considerando una escala de 0 a 10, donde 0 significa «Nada, en absoluto» y 10 «Totalmente», dígame, por favor, si durante la última semana se ha sentido...

	Nada en absoluto										Totalmente	No contesta
1. Optimista respecto a su futuro	0	1	2	3	4	5	6	7	8	9	10	99
2. Feliz	0	1	2	3	4	5	6	7	8	9	10	99

PCAV1220231. Y, con su modo de vida actual, puntúe de 0 a 10 la percepción personal que tiene usted sobre su calidad de vida, siendo 0 «Muy mala» y 10 «Muy buena»

	Muy mala										Muy buena	No contesta
Calidad de vida	0	1	2	3	4	5	6	7	8	9	10	99

P1. En líneas generales, ¿la política le interesa...?

1. Mucho
2. Bastante
3. Poco
4. Nada
98. No sabe
99. No contesta

P2. Como usted sabrá, el próximo 17 de mayo se celebrarán elecciones autonómicas en Andalucía. ¿Con qué interés está usted siguiendo las noticias y temas relacionados con estas elecciones?

1. Mucho interés
2. Bastante interés
3. Poco interés
4. Ningún interés
5. No lo sabía
98. No sabe
99. No contesta

P3. ¿Con qué frecuencia sigue usted de la actualidad política?

1. Todos los días
2. Algunos días a la semana
3. Semanalmente
4. De vez en cuando
5. Nunca
98. No lo sabe
99. No contesta

P4. ¿A través de qué medio o medios se informa usted de las noticias relacionadas con la campaña electoral de Andalucía? (RESPUESTA ESPONTÁNEA. MÁXIMO DOS RESPUESTAS)

1. Prensa escrita
2. Prensa online
3. Redes sociales
4. Internet (Google, blogs, páginas web, foros...)
5. Familiares/amigos
6. Aplicaciones de mensajería móvil (WhatsApp, Telegram, etc.)
7. Radio
8. Televisión
9. Otro. ¿Cuál?
98. No sabe
99. No contesta

P5. ¿Cómo valora usted, en general, la situación actual de Andalucía?

1. Muy buena
2. Buena
3. Ni buena ni mala
4. Mala
5. Muy mala
98. No sabe
99. No contesta

P6. A la hora de votar en las próximas elecciones autonómicas, ¿qué será para usted más importante?

1. Los temas de mi provincia
2. Los temas de Andalucía
3. Los temas de España
4. Todos por igual (NO LEER)
5. Ninguno en particular (NO LEER)
6. Otro. ¿Cuál?
98. No sabe
99. No contesta

Bloque III. Conocimiento y valoración de los líderes políticos

A continuación, vamos a centrarnos en los diferentes líderes políticos.

P7. Le agradecería que me indicara, con respecto a cada uno de ellos, si los conoce y a qué partido pertenecen. En caso de que los conozca, ¿qué valoración le merece su actuación política? Puntúelos de 1 a 10, sabiendo que 1 significa que lo valora «Muy mal» y 10 que lo valora «Muy bien» (PREGUNTAR DE FORMA ALEATORIA)

	Conoce (1.Sí; 2. No)	¿A qué partido pertenece? (RESPUESTA ESPONTÁNEA)	Valoración (1-10)
1. Juanma Moreno			
2. María Jesús Montero			
3. Manuel Gavira			
4. Antonio Maíllo			
5. José Ignacio García			

P8. A continuación, le menciono distintos líderes políticos. Para cada uno de ellos, indique qué emociones le genera (SOLO A QUIENES CONOCEN A CADA LÍDER. PARA CADA LÍDER SE PREGUNTA POR CADA UNO DE LOS SENTIMIENTOS)

	Entusiasmo/Esperanza (1. Sí; 2. No)	Tranquilidad/Confianza (1. Sí; 2. No)	Ansiedad/Preocupación (1. Sí; 2. No)	Rechazo (1. Sí; 2. No)
1. Juanma Moreno				
2. María Jesús Montero				
3. Manuel Gavira				
4. Antonio Maíllo				
5. José Ignacio García				

P9. Y de los políticos que le acabo de mencionar, ¿quién querría usted que fuera el nuevo presidente/a de la Junta de Andalucía? (RESPUESTA ESPONTÁNEA)

1. Juanma Moreno
2. María Jesús Montero
3. Manuel Gavira
4. Antonio Maíllo
5. José Ignacio García
6. Otro/a. ¿Cuál?
98. No sabe
99. No contesta

P10. A la hora de decidir a quién votar (su voto), ¿qué tiene más peso en su decisión? (PREGUNTAR DE FORMA ALEATORIA)

1. El partido
2. El candidato
3. El programa electoral
4. Su ideología
5. Su manera de pensar
6. Las cosas que más le interesan
7. La gestión
8. Otro. ¿Cuál?

98. No sabe
99. No contesta

Bloque IV. Valores políticos y comportamiento electoral

P11. Cuando se habla de política, normalmente se utilizan las expresiones izquierda y derecha. En una escala de 1 a 10, donde 1 fuese la «Extrema izquierda» y 10 la «Extrema derecha», ¿dónde se colocaría usted?

Extrema izquierda									Extrema derecha	No sabe	No contesta
1	2	3	4	5	6	7	8	9	10	98	99

P12. En relación con estas cuestiones, ¿usted personalmente con cuál de los siguientes términos se identifica más?

1. Muy radical de izquierdas
2. Algo radical de izquierdas
3. Centro izquierda
4. Moderado de izquierda
5. Sólo moderado
6. Sólo de centro
7. Moderado de derecha
8. Centro derecha
9. Algo radical de derechas
10. Muy radical de derechas

98. No sabe
99. No contesta

P13. A continuación, le menciono distintos partidos políticos. Para cada uno de ellos, indíquenos qué emociones le genera principalmente (PARA CADA PARTIDO SE PREGUNTA POR CADA UNO DE LOS SENTIMIENTOS)

	Entusiasmo/Esperanza (1. Sí; 2. No)	Tranquilidad/Confianza (1. Sí; 2. No)	Ansiedad/Preocupación (1. Sí; 2. No)	Rechazo (1. Sí; 2. No)
1. PP				
2. PSOE				
3. Vox				
4. Por Andalucía				
5. Adelante Andalucía				

P14. Me gustaría que me dijera cuál es la probabilidad de que usted vaya a votar en las elecciones autonómicas que se celebrarán el próximo 17 de mayo. Para contestar, utilice una escala de 0 a 10, en la que 0 significa «Con toda seguridad, no iría a votar» y 10 «Con toda seguridad, iría a votar»

Con toda seguridad no iría a votar										Con toda seguridad iría a votar	No sabe	No contesta
0	1	2	3	4	5	6	7	8	9	10	98	99

P15. ¿Y con qué probabilidad votaría usted a los siguientes partidos? Utilice una escala de 0 a 10, en la que 0 es «Nada probable» y 10 es «Con total probabilidad»

	0. Nada probable- 10. Con total probabilidad	98. No sabe	99. No contesta
PP			
PSOE			
Vox			
Por Andalucía			
Adelante Andalucía			

P16. Y, en estas elecciones, cuando piense en votar, votaría para...

1. Apoyar con mi voto al partido que prefiero
2. Evitar que gobierne otro partido
3. Ambas cosas por igual (NO LEER)
4. Ninguna de las dos (NO LEER)
5. Otra. ¿Cuál?

98. No sabe
99. No contesta

P17. Cuando usted va a votar, ¿con cuál de las siguientes afirmaciones se siente más identificado?

1. Vota siempre por el mismo partido
2. Por lo general, suele votar por el mismo partido
3. Según lo que decida en ese momento, voto por uno u otro
4. Lo decido en cada elección, según mis intereses
5. Voto al que siento que conecta más con mis ideas
6. Si no le convence, no vota
7. Vota en blanco o nulo (NO LEER)
8. No suele votar (NO LEER)
9. Es la primera vez que vota (NO LEER)

98. No sabe
99. No contesta

P18. ¿Usted es de las personas que, a la hora de decidir votar por un partido u otro, normalmente...?

1. Lo decide mucho antes del inicio de la campaña electoral
2. Lo decide al comienzo de la campaña electoral
3. Lo decide durante la última semana de la campaña electoral
4. Lo decide durante la jornada de reflexión, la víspera de las elecciones
5. Lo decide el mismo día de las elecciones
6. Aún no ha votado en ningunas elecciones (NO LEER)
98. No sabe
99. No contesta

P19. ¿Podría decirme por qué partido siente usted más simpatía o lo considera más cercano a sus propias ideas? (RESPUESTA ESPONTÁNEA)

1. PP
2. PSOE
3. Vox
4. Por Andalucía
5. Adelante Andalucía
6. Ciudadanos
7. PACMA
8. Se acabó la fiesta
9. Otro partido
10. Ninguno
98. No sabe
99. No contesta

P20. ¿Y el próximo 17 de mayo en las elecciones andaluzas, a qué partido votará usted? (RESPUESTA ESPONTÁNEA)

1. PP
2. PSOE
3. Vox
4. Por Andalucía
5. Adelante Andalucía
6. Ciudadanos
7. Se acabó la fiesta
8. Otro partido
9. Voto nulo
10. En blanco
11. No votaría
98. No sabe
99. No contesta

P21. ¿Y en caso de que por cualquier motivo no votase al partido que me ha comentado, a qué otro partido votaría? (RESPUESTA ESPONTÁNEA)

1. PP
2. PSOE
3. Vox
4. Por Andalucía
5. Adelante Andalucía
6. Ciudadanos
7. Se acabó la fiesta
8. Otro partido
9. Voto nulo
10. En blanco
11. No votaría
98. No sabe
99. No contesta

P22. ¿Y podría decirme a qué partido o coalición votó en las últimas elecciones al Parlamento de Andalucía? (RESPUESTA ESPONTÁNEA)

1. PP
2. PSOE
3. Vox
4. Por Andalucía
5. Adelante Andalucía
6. Ciudadanos
7. Otro partido
8. Voto nulo
9. En blanco
10. No voté
98. No sabe
99. No contesta

P23. ¿Y quién le gustaría que ganara? (RESPUESTA ESPONTÁNEA)

1. PP
2. PSOE
3. Vox
4. Por Andalucía
5. Adelante Andalucía
6. Ciudadanos
7. Otro partido
8. Ninguno
98. No sabe
99. No contesta

P24. Y en las últimas elecciones al Congreso Diputados, ¿podría decirme a qué partido o coalición votó? (RESPUESTA ESPONTÁNEA)

1. PP
2. PSOE
3. Vox
4. Sumar
5. Ciudadanos
6. Otros partidos
7. Voto nulo
8. En blanco
9. No voté porque no tenía edad
10. No fui a votar

98. No sabe
99. No contesta

Bloque V. Sociodemográfico

A continuación, para ir finalizando, le voy a hacer una serie de preguntas de carácter sociodemográfico y socioeconómico.

P25. ¿Cuál es la red social que más usa a diario?

1. Facebook
2. X
3. Instagram
4. TikTok
5. Ninguna
6. Otra. ¿Cuál?
7. WhatsApp
98. No sabe
99. No contesta

P26. ¿Con qué frecuencia usas las redes sociales (por ejemplo, WhatsApp, Facebook, X, Instagram, etc.)?

1. Todos los días, durante tres horas o más
2. Todos los días, durante más de una hora, pero menos de tres horas
3. Todos los días, durante menos de una hora
4. Cada dos días, con menos frecuencia
5. Nunca
98. No sabe
99. No contesta

P27. ¿Cuál de las siguientes situaciones describe mejor cómo se siente respecto a los ingresos de su hogar en la actualidad?

1. Vivimos confortablemente con los ingresos actuales
2. Nos llega para vivir
3. Tenemos dificultades
4. Tenemos muchas dificultades
98. No sabe
99. No contesta

P28. En su opinión, ¿qué probabilidad hay de que en los próximos seis meses usted o alguien de su entorno familiar pueda perder el trabajo? ¿Es muy probable, bastante, poco o nada probable?

1. Muy probable
2. Bastante probable
3. Probable (NO LEER)
4. Poco probable
5. Nada probable
6. No procede, ya lo perdí (NO LEER)
98. No sabe

P29. Con independencia de que profese o no alguna religión, ¿diría usted que es una persona nada religiosa, poco religiosa, algo religiosa o muy religiosa?

1. Nada religiosa
2. Poca religiosa
3. Algo religiosa
4. Religiosa
5. Muy religiosa
6. Atea (NO LEER)
99. No contesta

P30. ¿Cuáles son los estudios de más alto nivel para los que usted ha obtenido el correspondiente título oficial?

1. Sin estudios
3. Inferior a Primaria (menos de 5 años de escolarización)
4. Educación Primaria
5. Educación Secundaria (ESO)
6. Bachillerato
7. Formación Profesional I (Primer grado)
8. Formación Profesional II (Segundo grado)
9. Diplomatura
10. Licenciatura o Grado
11. Máster
12. Doctorado
99. No contesta

P31. ¿En cuál de las siguientes situaciones se encuentra usted actualmente?

1. Trabaja
2. Jubilado o pensionista (anteriormente ha trabajado)
3. Pensionista (anteriormente no ha trabajado)
4. Parado/a y ha trabajado antes
5. Parado/a y busca su primer empleo
6. Estudiante
7. Trabajo doméstico no remunerado (tareas del hogar)
8. Otra situación. ¿Cuál?
99. No contesta

P32. ¿Usted es? (SOLO PARA LOS QUE HAN CONTESTADO QUE «TRABAJA»)

1. Empresario o profesional con asalariados
2. Profesional o trabajador autónomo (sin asalariados)
3. Asalariado del sector privado
4. Asalariado del sector público
98. No sabe
99. No contesta